GEVINDSKÆRING











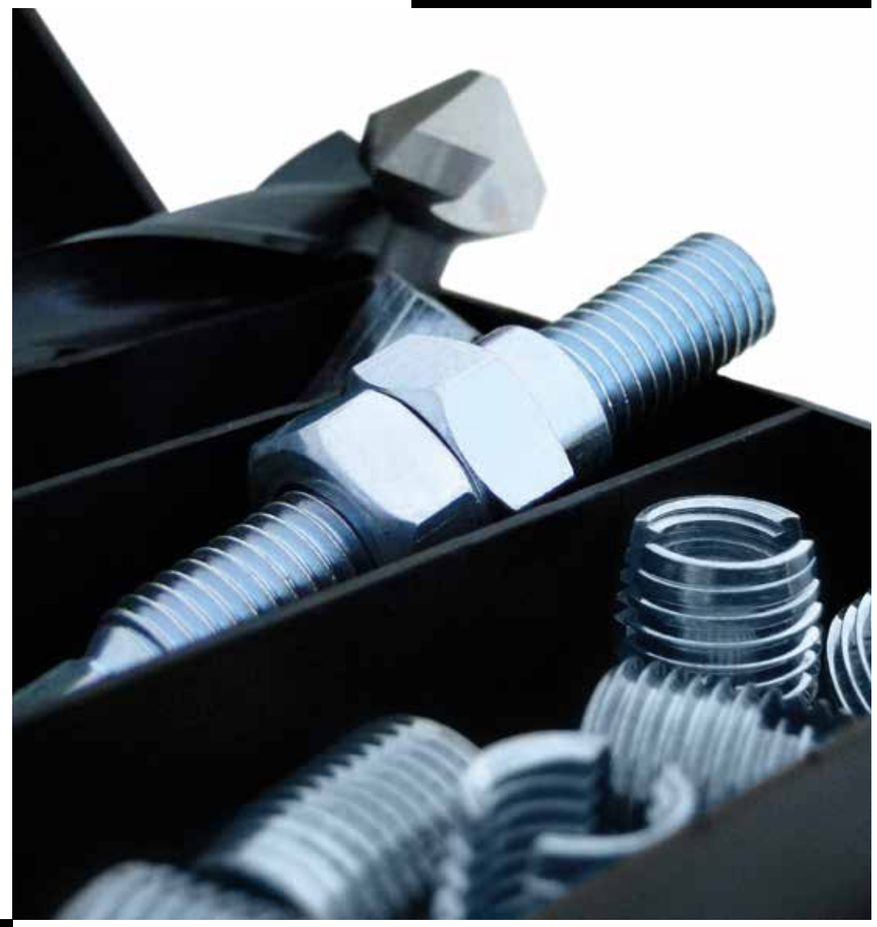





GEVINDSKÆRING

■ BSW / British Standard Whitworth
- Bakke, rund 397
- Spånbrydertap 396

■ G / RØRGEVIND
- Bakke, quadro 389
- Bakke, rund 388
- Enkelt tap 386
- Gevindreparationssæt 407
- Gevindskæresæt 388
- Spiraltap 387
- Spånbrydertap 387

■ M/ Metrisk gevind
- Bakkeholder 400-401
- Bakker, quadro 366
- Bakke, rund 363
- Coil 402 + 405
- Gevindbøsning 409-411
- Gevindreparationssæt 404-405
- Gevindreparationsværktøj 412
- Gevindfil 412
- Gevindskæresæt 368-373
- Håndtap 349
- Håndtappesæt 348
- Kombi tap 361 + 367
- Maskintap 375
- Møtriktap 360
- Skæremøtrik 365
- Spiraltap 351 + 352 + 354 + 359 + 360
- Spiraltap LINKS 362
- Spånbrydertap 350 + 353 + 358 + 359
- Spånbrydertap LINKS 361
- STI-Tap 403
- Tapbits 366-367
- Tapforlænger 401
- TriTap spiraltap 356
- TriTap spånbrydertap 355
- UNITap spiraltap 357
- UNITap spånbrydertap 357
- Vindejern 399

■ MF / Metrisk fingevind
- Bakke, quadro 385
- Bakke, rund 381-383
- Bakke, rund LINKS 383
- Bundkarssæt 406
- Enkelt tap 375
- Gevindskæresæt 385-386
- Håndtappesæt 374
- Skæremøtrik 384
- Spiraltap 378-380
- Spiraltap LINKS 380
- Spånbrydertap 376-377
- Spånbrydertap LINKS 378
- Tændrørsgevind 411 + 412
- Tændrørsreparationssæt 406

■ NPT / National Standard Pipe Thread
- Bakke, rund 399
- Enkelt tap 398

■ TR / Trapez gevind
- Maskintap 397
- Maskintap LINKS 398

■ UNC / Unified National Coarse Thread
- Bakke, quadro 391
- Bakke, rund 390
- Gevindfil 410
- Gevindreparationssæt 408
- Gevindskæresæt 390 + 391 + 392
- Spånbrydertap 389

■ UNF / Unified National Fine Thread
- Bakke, quadro 394
- Bakke, rund 393
- Gevindfil 412
- Gevindreparationssæt 408 + 409
- Gevindskæresæt 394-396
- Spånbrydertap 393

HÅNDTAPPESÆT M KONISK

BAER



HSSG håndtap. Dansk udførsel hvor alle tappe skærer fuld gevind (spids-mellem-bund).

- Til materiale op til 900 N/mm²
- Til ulegeret samt lavlegeret stål

(* M7 Serietap)

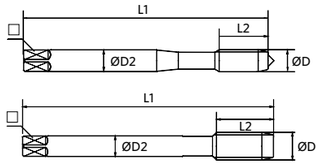

	VARENR.	□	L 1	L 2	ØD	ØD2	
M 2 x 0,4	110313001	2,1	36	8	2	2,8	√
M 2,5 x 0,45	110313002	2,1	40	9	2,5	2,8	√
M 3 x 0,5	110313003	2,7	40	11	3	3,5	√
M 4 x 0,7	110313004	3,4	45	13	4	4,5	√
M 5 x 0,8	110313005	4,9	50	16	5	6	√
M 6 x 1,0	110313006	4,9	50	19	6	6	√
M 7 x 1,0 *	110301024	4,9	50	19	7	6	√
M 8 x 1,25	110313007	4,9	56	22	8	6	√
M 9 x 1,25	110313008	5,5	63	22	9	7	√
M 10 x 1,5	110313009	5,5	70	24	10	7	√
M 11 x 1,5	110313010	6,2	70	24	11	8	√
M 12 x 1,75	110313011	7	75	29	12	9	√
M 13 x 1,75	110313012	7	75	29	12	9	√
M 14 x 2,0	110313013	9	80	30	14	11	√
M 16 x 2,0	110313014	9	80	32	16	12	√
M 18 x 2,5	110313015	11	95	40	18	14	√
M 20 x 2,5	110313017	12	95	40	20	16	√
M 22 x 2,5	110313018	14,5	100	40	22	18	√
M 24 x 3,0	110313019	14,5	110	50	24	18	√

HÅNDTAPSÆT M KONISK

BAER / M3-12



HSSG håndtap. Dansk udførsel hvor alle tappe skærer fuld gevind (spids-mellem-bund).

- Til materiale op til 900 N/mm²
- Til ulegeret samt lavlegeret stål
- 21 dele

	VARENR.		
M 3 -12	B1940	M 3-4-5-6-8-10-12	√

HÅNDTAP M

BAER



HSSG håndtap. Dansk udførsel hvor alle tappe skærer fuld gevind (spids-mellem-bund).

- Til materiale op til 900 N/mm²
- Til ulegeret samt lavlegeret stål

-1 = spids / -2 = mellem / -3 = bund

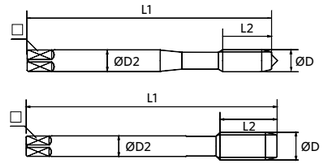

DIN 13	VARENR.	□	L 1	L 2	ØD	ØD2	
M 3 x 0,5	110313003-1	2,7	40	11	3	3,5	√
M 3 x 0,5	110313003-2	2,7	40	11	3	3,5	√
M 3 x 0,5	110313003-3	2,7	40	11	3	3,5	√
M 4 x 0,7	110313004-1	3,4	45	13	4	4,5	√
M 4 x 0,7	110313004-2	3,4	45	13	4	4,5	√
M 4 x 0,7	110313004-3	3,4	45	13	4	4,5	√
M 5 x 0,8	110313005-1	4,9	50	16	5	6	√
M 5 x 0,8	110313005-2	4,9	50	16	5	6	√
M 5 x 0,8	110313005-3	4,9	50	16	5	6	√
M 6 x 1,0	110313006-1	4,9	50	19	6	6	√
M 6 x 1,0	110313006-2	4,9	50	19	6	6	√
M 6 x 1,0	110313006-3	4,9	50	19	6	6	√
M 8 x 1,25	110313007-1	4,9	56	22	8	6	√
M 8 x 1,25	110313007-2	4,9	56	22	8	6	√
M 8 x 1,25	110313007-3	4,9	56	22	8	6	√
M 10 x 1,5	110313009-1	5,5	70	24	10	7	√
M 10 x 1,5	110313009-2	5,5	70	24	10	7	√
M 10 x 1,5	110313009-3	5,5	70	24	10	7	√
M 12 x 1,75	110313011-1	7	75	29	12	9	√
M 12 x 1,75	110313011-2	7	75	29	12	9	√
M 12 x 1,75	110313011-3	7	75	29	12	9	√
M 14 x 2,0	110313013-1	9	80	30	14	11	√
M 14 x 2,0	110313013-2	9	80	30	14	11	√
M 14 x 2,0	110313013-3	9	80	30	14	11	√
M 16 x 2,0	110313014-1	9	80	32	16	12	√
M 16 x 2,0	110313014-2	9	80	32	16	12	√
M 16 x 2,0	110313014-3	9	80	32	16	12	√
M 18 x 2,5	110313015-1	11	95	40	18	14	√
M 18 x 2,5	110313015-2	11	95	40	18	14	√
M 18 x 2,5	110313015-3	11	95	40	18	14	√
M 20 x 2,5	110313017-1	12	95	40	20	16	√
M 20 x 2,5	110313017-2	12	95	40	20	16	√
M 20 x 2,5	110313017-3	12	95	40	20	16	√
M 22 x 2,5	110313018-1	14,5	100	40	22	18	√
M 22 x 2,5	110313018-2	14,5	100	40	22	18	√
M 22 x 2,5	110313018-3	14,5	100	40	22	18	√
M 24 x 3,0	110313019-1	14,5	110	50	24	18	√
M 24 x 3,0	110313019-2	14,5	110	50	24	18	√
M 24 x 3,0	110313019-3	14,5	110	50	24	18	√

SPÅNBRYDERTAP M

BAER



Maskintap med spånbryder.

- Til gennemgående huller
- Til materiale op til 900 N/mm²
- Til ulegeret samt lavlegeret stål

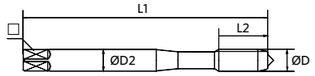

DIN 13	VARENR.	□	L 1	L 2	ØD	ØD2	
M 2 x 0,4	110401001	2,1	45	8	2	2,8	√
M 2,5 x 0,45	110401002	2,1	50	9	2,5	2,8	√
M 3 x 0,5	110401003	2,7	56	11	3	3,5	√
M 3,5 x 0,6	110401004	3	56	13	3,5	4	√
M 4 x 0,7	110401005	3,4	63	13	4	4,5	√
M 5 x 0,8	110401006	4,9	70	16	5	6	√
M 6 x 1,0	110401007	4,9	80	19	6	6	√
M 7 x 1,0	110401008	5,5	80	19	7	7	√
M 8 x 1,25	110401009	6,2	90	22	8	8	√
M 10 x 1,5	110401010	8	100	24	10	10	√

SPÅNBRYDERTAP M

BAER



Maskintap med spånbryder.

- Til gennemgående huller
- Til materiale op til 900 N/mm²
- Til ulegeret samt lavlegeret stål



DIN 13	VARENR.	□	L 1	L 2	ØD	ØD2	
M 12 x 1,75	110401017	7	110	29	12	9	√
M 14 x 2,0	110401018	9	110	30	14	11	√
M 16 x 2,0	110401019	9	110	32	16	12	√
M 18 x 2,5	110401020	11	125	34	18	14	√
M 20 x 2,5	110401021	12	140	34	20	16	√
M 22 x 2,5	110401022	14,5	140	34	22	18	√
M 24 x 3,0	110401023	14,5	160	38	24	18	√
M 27 x 3,0	110401024	16	160	38	27	20	√
M 30 x 3,5	110401025	18	180	45	30	22	√
M 33 x 3,5	110401026	20	180	50	33	25	√
M 36 x 4,0	110401027	22	200	56	36	28	√
M 39 x 4,0	110401028	24	200	60	39	32	√
M 42 x 4,5	110401029	24	200	60	42	32	√
M 45 x 4,5	110401030	29	220	65	45	36	√
M 48 x 5,0	110401031	29	250	70	48	36	√
M 52 x 5,0	110401032	32	250	70	52	40	√

SPÅNBRYDERTAPSÆT M

BAER / M3-12



Spånbrydertapsæt til gennemgående huller.
Form B HSS-E tolerance ISO2/6H.

- Til materiale op til 900 N/mm²
- Til ulegeret samt lavlegeret stål
- 14 dele



	VARENR.		
M 3 - 4 - 5 - 6 - 8 - 10 - 12	B1933E	2,5 / 3,3 / 4,2 / 5,0 / 6,8 / 8,5 / 10,2 mm	√

SPIRALTAP M

BAER



Spiraltap af højlegeret HSS-E stål.

- Med 35° spiral til bundhuller
- Til materiale op til 900 N/mm²
- Til ulegeret samt lavlegeret stål

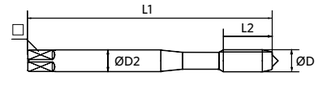

DIN 13	VARENR.	□	L 1	L 2	ØD	ØD2	
M 2 x 0,4	110601001	2,1	45	6	2	2,8	√
M 2,5 x 0,45	110601002	2,1	50	6	2,5	2,8	√
M 3 x 0,5	110601003	2,7	56	6	3	3,5	√
M 3,5 x 0,6	110601004	3	56	13	3,5	4	√
M 4 x 0,7	110601005	3,4	63	7	4	4,5	√
M 5 x 0,8	110601006	4,9	70	8	5	6	√
M 6 x 1,0	110601007	4,9	80	10	6	6	√
M 7 x 1,0	110601008	5,5	80	12	7	7	√
M 8 x 1,25	110601009	6,2	90	14	8	8	√
M 10 x 1,5	110601010	8	100	16	10	10	√

SPIRALTAP M
BAER



Spiraltap af højlegeret HSS-E stål.
- Med 35° spiral til bundhuller
- Til materiale op til 900 N/mm²
- Til ulegeret samt lavlegeret stål

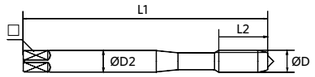

DIN 13	VARENR.	□	L 1	L 2	ØD	ØD2	
M 12 x 1,75	110601017	7	110	18	12	9	√
M 14 x 2,0	110601018	9	110	20	14	11	√
M 16 x 2,0	110601019	9	110	22	16	12	√
M 18 x 2,5	110601020	11	125	25	18	14	√
M 20 x 2,5	110601021	12	140	25	20	16	√
M 22 x 2,5	110601022	14,5	140	27	22	18	√
M 24 x 3,0	110601023	14,5	160	30	24	18	√
M 27 x 3,0	110601024	16	160	30	27	20	√
M 30 x 3,5	110601025	18	180	35	30	22	√
M 33 x 3,5	110601026	20	180	35	33	25	√
M 36 x 4,0	110601027	22	200	40	36	28	√
M 39 x 4,0	110601028	24	200	40	39	32	√
M 42 x 4,5	110601029	24	200	45	42	32	√
M 45 x 4,5	110601030	29	220	45	45	36	√
M 48 x 5,0	110601031	29	250	50	48	36	√
M 52 x 5,0	110601032	32	250	50	52	40	√

SPIRALTAPSÆT M
BAER / M3-12



Spiraltapsæt med 35° spiral til bundhuller.
Form C/35° RSP HSS-E tolerance ISO2/6H.

- Til materiale op til 900 N/mm²
- Til ulegeret samt lavlegeret stål
- 14 dele



	VARENR.		
M 3 - 4 - 5 - 6 - 8 - 10 - 12	B1935E	2,5 / 3,3 / 4,2 / 5,0 / 6,8 / 8,5 / 10,2 mm	√

SPÅNBRYDERTAP M
BAER


DIN 371

DIN 376

Spånbrydertap til gennemgående huller
i rustfrit stål op til 1000 N/mm².

- Fremstillet i HSS-E stål og dampbehandlet
- Metrisk ISO-Gevind DIN 13 med tolerance ISO2/6H

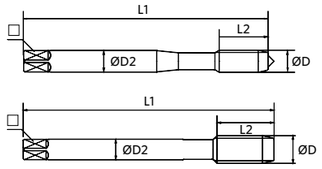

	VARENR.	□	L 1	L 2	ØD	ØD2	
DIN 371							√
M 3 x 0,50	110405003	2,7	56	11	3	3,5	√
M 4 x 0,70	110405004	3,4	63	13	4	4,5	√
M 5 x 0,80	110405005	4,9	70	16	5	6	√
M 6 x 1,00	110405006	4,9	80	19	6	6	√
M 8 x 1,25	110405007	6,2	90	22	8	8	√
M 10 x 1,50	110405008	8	100	24	10	10	√
DIN 376							
M 12 x 1,75	110405009	7	110	29	12	9	√
M 14 x 2,00	110405010	9	110	30	14	11	√
M 16 x 2,00	110405011	9	110	32	16	12	√
M 18 x 2,50	110405012	11	125	34	18	14	√
M 20 x 2,50	110405013	12	140	34	20	16	√

SPÅNBRYDERTAPSÆT M
BAER / M 3-12



Spånbrydertapsæt til gennemgående huller
i rustfrit stål op til 1000 N/mm².

- Fremstillet i HSS-E stål og dampbehandlet
- Metrisk ISO-Gevind DIN 13 med tolerance ISO2/6H
- 14 dele



	VARENR.		
M 3 - 4 - 5 - 6 - 8 - 10 (DIN 371) - 12 (DIN 376)	B1931	2,5 / 3,3 / 4,2 / 5,0 / 6,8 / 8,5 / 10,2 mm	√

SPIRALTAP M
BAER


DIN 371


DIN 376

Spiraltap til rustfrit stål.
- Med 35° spiral til bundhuller
- Til materialer op til 1000 N/mm²
- Fremstillet i HSS-E stål og dampbehandlet
- Metrisk ISO-Gevind DIN 13 med tolerance ISO2/6H

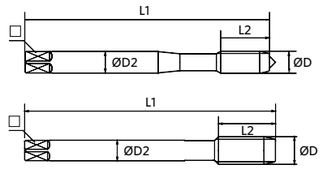

	VARENR.	□	L 1	L 2	ØD	ØD2	
DIN 371							√
M 3 x 0,5	110605001	2,7	56	6	3	3,5	√
M 4 x 0,7	110605002	3,4	63	7	4	4,5	√
M 5 x 0,8	110605003	4,9	70	8	5	6	√
M 6 x 1,0	110605004	4,9	80	10	6	6	√
M 8 x 1,25	110605005	6,2	90	14	8	8	√
M 10 x 1,5	110605006	8	100	16	10	10	√
DIN 376							
M 12 x 1,75	110605007	7	110	18	12	9	√
M 14 x 2,0	110605008	9	110	20	14	11	√
M 16 x 2,0	110605009	9	110	22	16	12	√
M 18 x 2,5	110605010	11	125	25	18	14	√
M 20 x 2,5	110605011	12	140	25	20	16	√

SPIRALTAPSÆT M
BAER / M 3-12



Spiraltapsæt beregnet til rustfrit stål.
- Med 35° spiral til bundhuller
- Til materialer op til 1000 N/mm²
- Fremstillet i HSS-E stål og dampbehandlet
- Metrisk ISO-Gevind DIN 13 med tolerance ISO2/6H
- 14 dele



	VARENR.		
M 3 - 4 - 5 - 6 - 8 - 10 (DIN 371) - 12 (DIN 376)	B1930	2,5 / 3,3 / 4,2 / 5,0 / 6,8 / 8,5 / 10,2 mm	√

TRITAP SPÅNBRYDERTAP M
BAER



Spånbrydertap til rustfrit stål med 3 slebne gribeflader til brug i borepatron.
- Til maskinbrug
- Til gennemgående huller
- Stål, rustfrit stål, INOX, V2A, V4A
- Stål op til et maksimum på 900 N/mm²
- Kobberlegeringer og messing (langspånende)

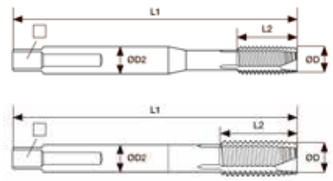

	VARENR.	□	L 1	L 2	ØD	ØD2	
DIN 371							√
M 3 x 0,5	110409004	2,7	56	11	3	3,5	√
M 4 x 0,7	110409006	3,4	63	13	4	4,5	√
M 5 x 0,8	110409007	4,9	70	16	5	6	√
M 6 x 1,0	110409008	4,9	80	19	6	6	√
M 8 x 1,25	110409009	6,2	90	22	8	8	√
M 10 x 1,5	110409010	8	100	24	10	10	√
DIN 376							
M 12 x 1,75	110409011	7	110	18	12	9	√

TRITAP SPÅNBRYDERTAPSÆT M
BAER / M 3-12



Spånbrydertap til rustfrit stål med 3 slebne gribeflader til brug i borepatron.
- Til maskinbrug
- Til gennemgående huller
- Stål, rustfrit stål, INOX, V2A, V4A
- Stål op til et maksimum på 900 N/mm²
- Kobberlegeringer og messing (langspånende)
- 14 dele



	VARENR.		
M 3 - 4 - 5 - 6 - 8 - 10 (DIN 371) - 12 (DIN 376)	TRISD312	2,5 / 3,3 / 4,2 / 5,0 / 6,8 / 8,5 / 10,2 mm	√

TRITAP SPIRALTAP M
BAER



Spiraltap til rustfrit stål med 3 slebne gribeflader til brug i borepatron.

- Til maskinbrug
- Med 35° spiral til bundhuller
- Stål, rustfrit stål, INOX, V2A, V4A
- Stål op til et maksimum på 900 N/mm²
- Kobberlegeringer og messing (langspånende)

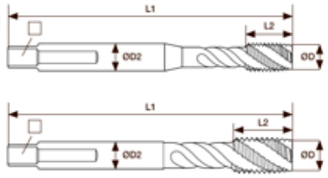

	VARENR.	□	L 1	L 2	ØD	ØD2	
DIN 371							√
M 3 x 0,5	110609004	2,7	56	6	3	3,5	√
M 4 x 0,7	110609006	3,4	63	7	4	4,5	√
M 5 x 0,8	110609007	4,9	70	8	5	6	√
M 6 x 1,0	110609008	4,9	80	10	6	6	√
M 8 x 1,25	110609009	6,2	90	14	8	8	√
M 10 x 1,5	110609010	8	100	16	10	10	√
DIN 376							
M 12 x 1,75	110609011	7	110	18	12	9	√

TRITAP SPIRALTAPSÆT M
BAER / M 3-12



Spiraltap til rustfrit stål med 3 slebne gribeflader til brug i borepatron.

- Til maskinbrug
- Med 35° spiral til bundhuller
- Stål, rustfrit stål, INOX, V2A, V4A
- Stål op til et maksimum på 900 N/mm²
- Kobberlegeringer og messing (langspånende)
- 14 dele



	VARENR.		
M 3 - 4 - 5 - 6 - 8 - 10 (DIN 371) - 12 (DIN 376)	TRISS312	2,5 / 3,3 / 4,2 / 5,0 / 6,8 / 8,5 / 10,2 mm	√

SPÅNBRYDER UNITAP M
BAER



DIN 371



DIN 376

Unitap, spånbryder med metrisk gevind.

- Til gennemgående huller
- Stål op til 1200 N/mm²
- Rustfrit stål op til 1000 N/mm²
- Aluminium. Støbejern op til 1000 N/mm²
- Titan op til 900 N/mm²
- Nickel op til 900 N/mm²
- Kobber og messing

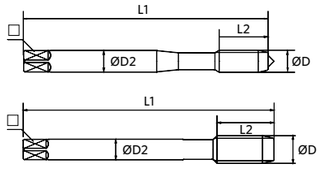

	VARENR.	□	L 1	L 2	ØD	ØD2	
DIN 371							√
M 3 x 0,5	110403004	2,7	56	11	3	3,5	√
M 4 x 0,7	110403006	3,4	63	13	4	4,5	√
M 5 x 0,8	110403007	4,9	70	16	5	6	√
M 6 x 1,0	110403008	4,9	80	19	6	6	√
M 8 x 1,25	110403009	6,2	90	22	8	8	√
M 10 x 1,5	110403010	8	100	24	10	10	√
DIN 376							
M 12 x 1,75	110403011	7	110	29	12	9	√
M 14 x 2,0	110403012	9	110	30	14	11	√
M 16 x 2,0	110403013	9	110	32	16	12	√
M 18 x 2,5	110403014	11	125	34	18	14	√
M 20 x 2,5	110403015	12	140	34	20	16	√

SPIRALTAP UNITAP M
BAER



DIN 371



DIN 376

Unitap, spiraltap med metrisk gevind.

- Med 40° spiral til bundhuller
- Stål op til 1200 N/mm²
- Rustfrit stål op til 1000 N/mm²
- Aluminium. Støbejern op til 1000 N/mm²
- Titan op til 900 N/mm²
- Nickel op til 900 N/mm²
- Kobber og messing

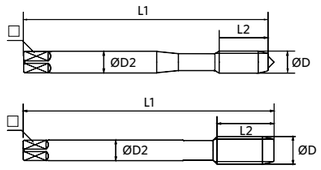

	VARENR.	□	L 1	L 2	ØD	ØD2	
DIN 371							√
M 3 x 0,5	110603004	2,7	56	6	3	3,5	√
M 4 x 0,7	110603006	3,4	63	7	4	4,5	√
M 5 x 0,8	110603007	4,9	70	8	5	6	√
M 6 x 1,0	110603008	4,9	80	10	6	6	√
M 8 x 1,25	110603009	6,2	90	14	8	8	√
M 10 x 1,5	110603010	8	100	16	10	10	√
DIN 376							
M 12 x 1,75	110603011	7	110	18	12	9	√
M 14 x 2,0	110603012	9	110	20	14	11	√
M 16 x 2,0	110603013	9	110	22	16	12	√
M 18 x 2,5	110603014	11	125	25	18	14	√
MF 20 x 2,5	110603015	12	140	25	20	16	√

SPÅNBRYDERTAP M
BAER

HSS E-PM | TiALN | 60° M



DIN 371



DIN 376

Maskintap, spånbryder til gennemgående huller.

- Fremstillet i HSS E-PM TiALN
- Til legeret stål, hærdet stål som Hardox, og specielle legeringer (Inconel, Hastelloy)
- Materialer op til max. 1.200 N/mm²

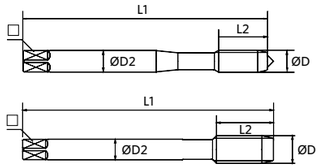

	VARENR.	□	L 1	L 2	ØD	ØD2	
DIN 371							√
M 2 x 0,4	110412001	2,1	45	8	2	2,8	√
M 2,5 x 0,45	110412002	2,1	50	9	2,5	2,8	√
M 3 x 0,5	110412003	2,7	56	11	3	3,5	√
M 4 x 0,7	110412004	3,4	63	13	4	4,5	√
M 5 x 0,8	110412005	4,9	70	16	5	6	√
M 6 x 1,0	110412006	4,9	80	19	6	6	√
M 8 x 1,25	110412007	6,2	90	22	8	8	√
M 10 x 1,5	110412008	8	100	24	10	10	√
DIN 376							
M 12 x 1,75	110412009	7	110	29	12	9	√
M 14 x 2,0	110412010	9	110	30	14	11	√
M 16 x 2,0	110412011	9	110	32	16	12	√
M 18 x 2,5	110412012	11	125	34	18	14	√
M 20 x 2,5	110412013	12	140	34	20	16	√
M 24 x 2,0	110412014	14,5	160	38	24	18	√
M 27 x 3,0	110412015	16	160	38	27	20	√
M 30 x 3,5	110412016	18	180	45	30	22	√

SPIRALTAP M
BAER

HSS E- PM | TiALN | 60° M



DIN 371



DIN 376

Maskintap til bundhuller.

- Fremstillet i HSS E-PM TiALN
- Med 35° spiral til bundhuller
- Til legeret stål, hærdet stål som Hardox, og specielle legeringer (Inconel, Hastelloy)
- Materialer op til max. 1.000 N/mm²

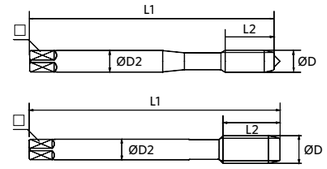

	VARENR.	□	L 1	L 2	ØD	ØD2	
DIN 371							√
M 3 x 0,5	110612001	2,7	56	6	3	3,5	√
M 4 x 0,7	110612002	3,4	63	7	4	4,5	√
M 5 x 0,8	110612003	4,9	70	8	5	6	√
M 6 x 1,0	110612004	4,9	80	10	6	6	√
M 8 x 1,25	110612005	4,9	90	14	8	8	√
M 10 x 1,5	110612006	5,5	100	16	10	10	√
DIN 376							
M 12 x 1,75	110612007	7	110	18	12	9	√
M 14 x 2,0	110612008	9	110	20	14	11	√
M 16 x 2,0	110612009	9	110	22	16	12	√
M 18 x 2,5	110612010	11	125	25	18	14	√
M 20 x 2,5	110612011	12	140	25	20	16	√

SPÅNBRYDERTAP M
BAER / EKSTRA LANG

HSS E | DIN 371 | 60° M



Ekstra lang (150 mm) Form B maskintap til gennemgående huller.

- Fremstillet i HSS-E stål
- Til ulegeret samt lavlegeret stål
- Materialer op til 900 N/mm²
- Metrisk ISO-Gevind DIN 13 med tolerance ISO2/6H

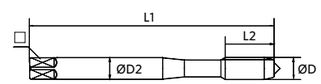

DIN 13	VARENR.	□	L 1	L 2	ØD	ØD2	
M 4 x 0,7	110416001	3,4	150	13	4	4,5	√
M 5 x 0,8	110416002	4,9	150	16	5	6	√
M 6 x 1,0	110416003	4,9	150	19	6	6	√
M 8 x 1,25	110416004	6,2	150	22	8	8	√
M 10 x 1,5	110416005	8,,0	150	24	10	10	√
M 12 x 1,75	110416006	7	150	29	12	12	√

SPIRALTAP M
BAER / EKSTRA LANG



Ekstra lang (150 mm) maskintap.
- Med 35° spiral til bundhuller
- Fremstillet i HSS-E stål
- Til ulegeret samt lavlegeret stål
- Materialer op til 900 N/mm²
- Metrisk ISO-Gevind DIN 13 med tolerance ISO2/6H

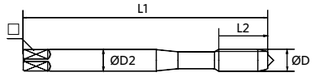

DIN 13	VARENR.	□	L 1	L 2	ØD	ØD2	
M 4 x 0,7	110616001	3,4	150	7	4	4,5	√
M 5 x 0,8	110616002	4,9	150	8	5	6	√
M 6 x 1,0	110616003	4,9	150	10	6	6	√
M 8 x 1,25	110616004	6,2	150	14	8	8	√
M 10 x 1,5	110616005	8	150	16	10	10	√
M 12 x 1,75	110616006	7	150	18	12	12	√

MØTRIKTAP M
BAER



Møtriktap til at skære indvendige gevind i møtrikker og komponenter med gennemgående huller.
- Fremstillet i HSS-E stål
- Til ulegeret samt lavlegeret stål
- Materialer op til 800 N/mm²
- Metrisk ISO-Gevind DIN 13 med tolerance ISO2/6H

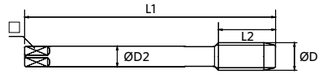

DIN 13	VARENR.	□	L 1	L 2	ØD	ØD2	
M 3	110901001	-	70	22	3	2,2	√
M 4	110901002	2,1	90	25	4	2,8	√
M 5	110901003	2,7	100	28	5	3,5	√
M 6	110901004	3,4	110	32	6	4,5	√
M 8	110901005	4,9	125	40	8	6	√
M 10	110901006	5,5	140	45	10	7	√
M 12	110901007	7	180	50	12	9	√
M 14	110901008	9	200	56	14	11	√
M 16	110901009	9	200	63	16	12	√
M 18	110901010	11	220	63	18	14	√
M 20	110901011	12	250	70	20	16	√
M 22	110901012	14,5	280	80	22	18	√
M 24	110901013	14,5	280	80	24	18	√

KOMBI MASKINTAP M
BAER



Maskintap med både bor og tap.
- Til gennemgående huller
- Til ulegeret og legeret stål
- Materialer op til 600 N/mm²

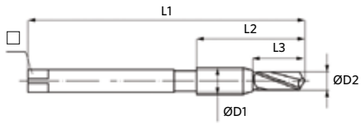

DIN 13	VARENR.	□	L 1	S1	L 2	ØD1	ØD2	
M 3 x 0,5	111001001	2,1	56	16	11	2,5	3	√
M 4 x 0,7	111001002	2,1	63	18	14	3,3	4	√
M 5 x 0,8	111001003	2,1	71	20	18	4,2	5	√
M 6 x 1,0	111001004	2,1	80	22	22	5	6	√
M 8 x 1,25	111001005	2,1	95	26	25	6,8	8	√
M 10 x 1,5	111001006	2,7	106	30	31	8,5	10	√
M 12 x 1,75	111001007	3	115	32	35	10,2	12	√

SPÅNBRYDERTAP M / LINKS
BAER



Spånbrydertap, LINKS.
- Til gennemgående huller
- Til ulegeret samt lavlegeret stål
- Til materiale op til 900 N/mm²

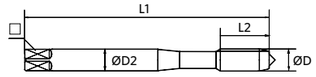

DIN 13	VARENR.	□	L 1	L 2	ØD	ØD2	
M 3 x 0,5	110402001	2,7	56	11	3	3,5	√
M 4 x 0,7	110402002	3,4	63	13	4	4,5	√
M 5 x 0,8	110402003	4,9	70	16	5	6	√
M 6 x 1,0	110402004	4,9	80	19	6	6	√
M 8 x 1,25	110402006	6,2	90	22	8	8	√
M 10 x 1,5	110402007	8	100	24	10	10	√

SPÅNBRYDERTAP M / LINKS
BAER



Spånbrydertap, LINKS.
- Til gennemgående huller
- Til ulegeret samt lavlegeret stål
- Til materiale op til 900 N/mm²

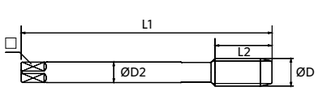

DIN 13	VARENR.	□	L 1	L 2	ØD	ØD2	
M 12 x 1,75	110402014	7	110	29	12	9	√
M 14 x 2,0	110402015	9	110	30	14	11	√
M 16 x 2,0	110402016	9	110	32	16	12	√

SPIRALTAP M / LINKS
BAER



Spiraltap, LINKS.
- Med 35° spiral til bundhuller
- Til ulegeret samt lavlegeret stål
- Til materiale op til 900 N/mm²

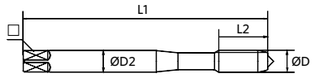

DIN 13	VARENR.	□	L 1	L 2	ØD	ØD2	
M 3 x 0,5	110602001	2,7	56	6	3	3,5	√
M 4 x 0,7	110602002	3,4	63	7	4	4,5	√
M 5 x 0,8	110602003	4,9	70	8	5	6	√
M 6 x 1,0	110602004	4,9	80	10	6	6	√
M 8 x 1,25	110602005	6,2	90	14	8	8	√
M 10 x 1,5	110602006	8	100	16	10	10	√

SPIRALTAP M / LINKS
BAER

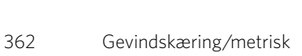

Spiraltap, LINKS.
- Med 35° spiral til bundhuller
- Til ulegeret samt lavlegeret stål
- Til materiale op til 900 N/mm²



DIN 13	VARENR.	□	L 1	L 2	ØD	ØD2	
M 12 x 1,75	110602013	7	110	18	12	9	√
M 14 x 2,0	110602014	9	110	20	14	11	√
M 16 x 2,0	110602015	9	110	22	16	12	√

RUND BAKKE M
BAER



Rund bakke til at lave udvendige gevind og har, afhængigt af størrelsen, tre eller flere skærekanter.
- Til materiale op til 750 N/mm²
- Til ulegeret samt lavlegeret stål

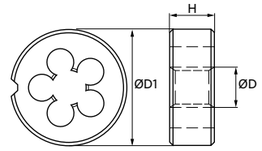

DIN 13	VARENR.	ØD1 x H	
M 2 x 0,4	111401008	16 x 5	√
M 3 x 0,5	111401013	20 x 5	√
M 3,5 x 0,6	111401014	20 x 5	√
M 4 x 0,7	111401015	20 x 5	√
M 4,5 x 0,75	111401016	20 x 7	√
M 5 x 0,8	111401017	20 x 7	√
M 5,5 x 0,9	111401019	20 x 7	√
M 6 x 1,0	111401020	20 x 7	√
M 7 x 1,0	111401021	25 x 9	√
M 8 x 1,25	111401022	25 x 9	√
M 9 x 1,25	111401023	25 x 9	√
M 10 x 1,5	111401024	30 x 11	√
M 11 x 1,5	111401025	30 x 11	√
M 12 x 1,75	111401026	38 x 14	√
M 14 x 2,0	111401027	38 x 14	√
M 15 x 2,0	111401028	38 x 14	√
M 16 x 2,0	111401029	45 x 18	√
M 18 x 2,5	111401030	45 x 18	√
M 19 x 2,5	111401031	45 x 18	√
M 20 x 2,5	111401032	45 x 18	√
M 22 x 2,5	111401033	55 x 22	√
M 24 x 3,0	111401034	55 x 22	√
M 27 x 3,0	111401035	65 x 25	√
M 30 x 3,5	111401036	65 x 25	√
M 33 x 3,5	111401037	65 x 25	√
M 36 x 4,0	111401038	65 x 25	√
M 39 x 4,0	111401039	75 x 30	√
M 42 x 4,5	111401040	75 x 30	√
M 45 x 4,5	111401041	90 x 36	√
M 48 x 5,0	111401042	90 x 36	√
M 52 x 5,0	111401043	90 x 36	√

RUND BAKKE M / LINKS
BAER



Rund bakke til at lave udvendige gevind og har, afhængigt af størrelsen, tre eller flere skærekanter.

- Til materiale op til 750 N/mm²
- Til ulegeret samt lavlegeret stål

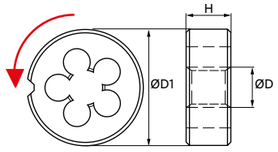

DIN 13	VARENR.	ØD1 x H	
M 3 x 0,5	111402002	20 x 5	√
M 4 x 0,7	111402003	20 x 5	√
M 5 x 0,8	111402004	20 x 7	√
M 6 x 1,0	111402005	20 x 7	√
M 8 x 1,25	111402006	25 x 9	√
M 10 x 1,5	111402007	30 x 11	√
M 12 x 1,75	111402008	38 x 14	√
M 14 x 2,0	111402009	38 x 14	√
M 16 x 2,0	111402010	45 x 18	√

RUND BAKKESÆT M
BAER / M 3-12



Gevindbakkesæt M3-M12 til skæring af udvendige gevind. Fremstillet i HSS stål, der sikrer lang holdbarhed og høj præcision ved gevindskæring.

- Til materiale op til 900 N/mm²
- Til ulegeret samt lavlegeret stål
- 7 dele

	VARENR.	
M 3 - 4 - 5 - 6 - 8 - 10-12	264952101	√

SKÆREMØTRIK M
BAER



Skæremøtrik til at lave udvendige gevind og har, afhængigt af størrelsen, tre eller flere skærekanter.

- Til materiale op til 750 N/mm²
- Til ulegeret samt lavlegeret stål

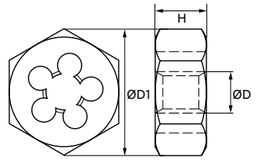

DIN 13	VARENR.	ØD1 x H	
M 3 x 0,5	111501001	19 x 5	√
M 4 x 0,7	111501003	19 x 5	√
M 5 x 0,8	111501004	19 x 7	√
M 6 x 1,0	111501005	19 x 7	√
M 7 x 1,0	111501006	22 x 9	√
M 8 x 1,25	111501007	22 x 9	√
M 9 x 1,25	111501008	22 x 9	√
M 10 x 1,5	111501009	27 x 11	√
M 11 x 1,5	111501010	27 x 11	√
M 12 x 1,75	111501011	36 x 14	√
M 14 x 2,0	111501012	36 x 14	√
M 16 x 2,0	111501013	41 x 18	√
M 18 x 2,5	111501014	41 x 18	√
M 20 x 2,5	111501015	41 x 18	√
M 22 x 2,5	111501016	50 x 22	√
M 24 x 3,0	111501017	50 x 22	√
M 27 x 3,0	111501018	60 x 25	√
M 30 x 3,5	111501019	60 x 25	√
M 33 x 3,5	111501020	60 x 25	√
M 36 x 4,0	111501021	60 x 25	√

SKÆREMØTRIKSÆT M
BAER / M 3-12



Gevindbakkesæt M3-M12 til skæring af udvendige gevind. Fremstillet i HSS stål, der sikrer lang holdbarhed og høj præcision ved gevindskæring.

- Til materiale op til 900 N/mm²
- Til ulegeret samt lavlegeret stål
- 7 dele

	VARENR.	
M 3 - 4 - 5 - 6 - 8 - 10-12	264952001	√

QUADRO BAKKE M
BAER



Quadro bakke, tolerance 6g, metrisk gevind.

- Til materiale op til 800 N/mm²
- Til ulegeret samt lavlegeret stål

DIN 13	VARENR.	LÆNGDE x BREDDE	
M 3 x 0,5	112801001	38 x 38	√
M 4 x 0,7	112801002	38 x 38	√
M 5 x 0,8	112801003	38 x 38	√
M 6 x 1,0	112801004	38 x 38	√
M 7 x 1,0	112801005	38 x 38	√
M 8 x 1,25	112801006	38 x 38	√
M 10 x 1,5	112801007	38 x 38	√
M 12 x 1,75	112801008	38 x 38	√
M 14 x 2,0	112801009	38 x 38	√
M 16 x 2,0	112801010	38 x 38	√
M 18 x 2,5	112801011	51 x 51	√
M 20 x 2,5	112801012	51 x 51	√
M 24 x 3,0	112801013	51 x 51	√

TAPBITS M
BAER



Snittap M med 1/4"-skaft. Til skæring af metrisk gevind.

- Til materiale op til 600 N/mm²
- Til stål, ikke-jernholdige metaller og plast

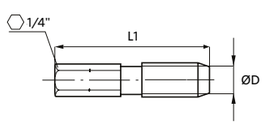

	VARENR.	L 1	L 2		
M 3	111201001	33,0	11	1/4"	√
M 4	111201003	35,0	12	1/4"	√
M 5	111201005	36,0	15	1/4"	√
M 6	111201007	39,0	18	1/4"	√
M 8	111201009	40,0	19	1/4"	√
M 10	111201011	41,0	21	1/4"	√

TAPBITSSÆT M
VÖLKEL/ M 3-10



Snittappe M med 1/4"-skaft. Til skæring af metrisk gevind.

- Til materiale op til 600 N/mm²
- Til stål, ikke-jernholdige metaller og plast
- 6 dele

	VARENR.		
M 3 - 4 - 5 - 6 - 8 - 10	67010	1/4"	√

TAPBITSSÆT M
BAER / M 3-10



Snittappe M med 1/4"-skaft. Til skæring af metrisk gevind.

- Til materiale op til 600 N/mm²
- Til stål, ikke-jernholdige metaller og plast
- 7 dele

	VARENR.		
M 3 - 4 - 5 - 6 - 8 - 10	B1938	1/4"	√

KOMBI-TAP MED BITSSKAFT M
BAER



Kombi-gevindtappe med 1/4"-skaft, der kan bore og lave gevind i én proces.

- Til materiale op til 600 N/mm²
- Til stål, ikke-jernholdige metaller og plast

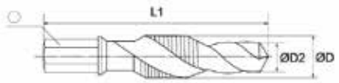

	VARENR.	ØD2	L1		
M 3 x 0,50	111301001	2,5	36	1/4"	√
M 4 x 0,70	111301002	3,3	39	1/4"	√
M 5 x 0,80	111301003	4,2	41	1/4"	√
M 6 x 1,00	111301004	5	44	1/4"	√
M 8 x 1,25	111301005	6,8	50	1/4"	√
M 10 x 1,50	111301006	8,5	59	1/4"	√

KOMBI GEVINDTAPSÆT M
BAER / M 3-10



Kombi-gevindtappe med 1/4"-skaft, der kan bore og lave gevind i én proces. Til metrisk gevind.

- Til materiale op til 600 N/mm²
- Til stål, ikke-jernholdige metaller og plast
- Boring, gevindskæring, forsænkning med samme værktøj
- 7 dele



	VARENR.		
M 3 - 4 - 5 - 6 - 8 - 10	B1939	1/4"	√

GEVINDSKÆRESÆT M
BAER / M 3-12 RUND



Gevindskæresæt PV1 M3-M12 i stålkasse. Til at skære både indvendige og udvendige gevind.

- Til materiale op til 900 N/mm²
- Til ulegeret samt lavlegeret stål
- 45 dele

HÅNDTAPPESÆT SPIDS-MELLEM-BUND	VARENR.			VINDEJERN	KLUPPE FOR Ø BAKKER	
M 3 - M 12	10360009046	2,5 3,3 4,2 5,0 6,8 8,5 10,2	M 3 - M 12	No. 1 No. 2	20 x 5 20 x 7 25 x 9 30 x 11 38 x 14	√

GEVINDSKÆRESÆT M
BAER / M 3-20 RUND



Gevindskæresæt PV2 M3-M20 i stålkasse. Til at skære både indvendige og udvendige gevind.

- Til materiale op til 900 N/mm²
- Til ulegeret samt lavlegeret stål
- 45 dele

HÅNDTAPPESÆT SPIDS-MELLEM-BUND	VARENR.		VINDEJERN	TOPVINDEJERN M/SKRALDE	KLUPPE FOR Ø BAKKER	
M 3 - M 20	264928101	M 3 - M 20	No. 1 No. 3	No. 1 No. 2	20 x 5 20 x 7 25 x 9 30 x 11 38 x 14 45 x 18	√

GEVINDSKÆRESÆT
HEYTEC / M 4-10 RUND



Gevindskæresæt M4-10 i metalkasse med 2-komponent skumindlæg.

- Forkromet, Chrom-Vanadium.
- 16 dele

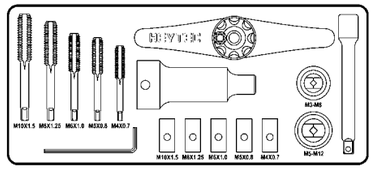



HOLDERE			VARENR.	
M 3-12 M 3-8 M 5-12	M 4 x 0,7 M 5 x 0,8 M 6 x 1,0 M 8 x 1,25 M 10 x 1,5	M 4 x 0,7 M 5 x 0,8 M 6 x 1,0 M 8 x 1,25 M 10 x 1,5	50814900000	√

GEVINDSKÆRESÆT M
BAER / M 3-12 RUND



Gevindskæresæt M 3-12 i plastbox med HSSE maskintappe til gennemgående huller (Form B) og bundhuller (Form C).

- Til materiale op til 900 N/mm²
- Til ulegeret samt lavlegeret stål
- 21 dele

6-KANTET			VARENR.	
M 3 x 0,5	M 3 x 0,5	M 3 x 0,5		
M 4 x 0,7	M 4 x 0,7	M 4 x 0,7		
M 5 x 0,8	M 5 x 0,8	M 5 x 0,8		
M 6 x 1,0	M 6 x 1,0	M 6 x 1,0	BB1E	√
M 8 x 1,25	M 8 x 1,25	M 8 x 1,25		
M 10 x 1,5	M 10 x 1,5	M 10 x 1,5		
M 12 x 1,75	M 12 x 1,75	M 12 x 1,75		

GEVINDSKÆRESÆT M

BAER / M 3-12



- Nye holdeværktøjer
- Gevindtappe med føringspids
- Styr til gevindbakker
- Bor til gevindtappe
- Skærepasta 100 ml.
- Skruetrækker, flad
- Gevindlære
- Plastkasse med skumindlæg



HÅNDTAPPESÆT	VARENR.		VINDEJERN PRO	BAKKEHOLDER PRO	TOPVINDEJERN M/SKRALDE	
M 3 x 0,5		M 3 x 0,5				
M 4 x 0,7		M 4 x 0,7	No. 1:	20 x 5 (M 3-M 4)	No. 1:	
M 5 x 0,8		M 5 x 0,8	M 1-10	20 x 7 (M 5-M 6)	M 1-10	
M 6 x 1,0	BU312	M 6 x 1,0		25 x 9 (M 8)		√
M 8 x 1,25		M 8 x 1,25	No. 2:	30 x 11 (M 10)	No. 2:	
M 10 x 1,5		M 10 x 1,5	M 4-12	38 x 14 (M 12)	M 4-12	
M 12 x 1,75		M 12 x 1,75				

GEVINDSKÆRESÆT M

BAER / M 3-12



- Nye holdeværktøjer
- Gevindtappe med føringspids
- Styr til gevindbakker
- Bor til gevindtappe
- Skærepasta 100 ml.
- Skruetrækker, flad
- Gevindlære
- Bakker er HSSE-NT
- Gevindtappe er HSSE-VAP
- Plastkasse med skumindlæg



HÅNDTAPPESÆT	VARENR.		VINDEJERN PRO	BAKKEHOLDER PRO	TOPVINDEJERN M/SKRALDE	
M 3 x 0,5		M 3 x 0,5				
M 4 x 0,7		M 4 x 0,7	No. 1:	20 x 5 (M 3-M 4)	No. 1:	
M 5 x 0,8		M 5 x 0,8	M 1-10	20 x 7 (M 5-M 6)	M 1-10	
M 6 x 1,0	BU312VA	M 6 x 1,0		25 x 9 (M 8)		√
M 8 x 1,25		M 8 x 1,25	No. 2:	30 x 11 (M 10)	No. 2:	
M 10 x 1,5		M 10 x 1,5	M 4-12	38 x 14 (M 12)	M 4-12	
M 12 x 1,75		M 12 x 1,75				

GEVINDSKÆRESÆT M

BAER / M 3-24 RUND

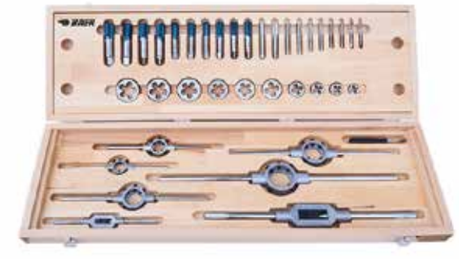

Gevindskæresæt M 3-24 til både indvendige og udvendige gevind.
Indeholder HSS-bakker til at skære ethvert gevind.

- Til gennemgående huller og bundhuller
- Til materiale op til 900 N/mm²
- Til ulegeret samt lavlegeret stål
- Tolerance ISO2/6H

HÅNDTAPPESÆT SPIDS-MELLEM-BUND	VARENR.	SKRUE-TRÆKKER		VINDEJERN	KLUPPE FOR Ø BAKKER	
M 3 - M 24	264800601	1 stk.	M 3 - M 24	No. 1 - No. 4	20 x 5 20 x 7 25 x 9 30 x 11 38 x 14 45 x 18 55 x 22	√

GEVINDSKÆRESÆT M

BAER / M 5-30 RUND



Gevindskæresæt M 5-30 til både indvendige og udvendige gevind.
Indeholder HSS-bakker til at skære ethvert gevind.

- Til gennemgående huller og bundhuller
- Til materiale op til 900 N/mm²
- Til ulegeret samt lavlegeret stål
- Tolerance ISO2/6H

HÅNDTAPPESÆT SPIDS-MELLEM-BUND	VARENR.	SKRUE-TRÆKKER		VINDEJERN	KLUPPE FOR Ø BAKKER	
M 5 - M 30	264800701	1 stk.	M 5 - M 30	No. 1 No. 3 No. 5	20 x 7 25 x 9 30 x 11 38 x 14 45 x 18 55 x 22 65 x 25	√

GEVINDSKÆRESÆT M
ORION / M3-12



Til fremstilling af metriske (M) udvendige og indvendige gevind i bundhuller og gennemgående huller i stål, ikke-jernholdige metaller og (støbejern) materialegrupper op til en styrke på 1000 N/mm².

HÅNDTAPPESÆT SPIDS-MELLEM-BUND	VARENR.	
M 3 - M 12	13399312	√

GEVINDSKÆRESÆT M
BAER / M 3-12 QUADRO



Gevindskæresæt Quadro M 3-12 i trækasse.

HÅNDTAPPESÆT SPIDS-MELLEM-BUND	VARENR.		VINDEJERN.	
M 3 - M 12	GQM 3 - 12	M 3 - M 12	No. 11/2 / M 1 - M 12	√

GEVINDSKÆRESÆT M
BAER / M 3-16 QUADRO



Gevindskæresæt Quadro M 3-16 i trækasse.

HÅNDTAPPESÆT SPIDS-MELLEM-BUND	VARENR.		VINDEJERN.	KLUPPE FOR BAKKER	
M 3 - M 16	GQM 3 - 16	M 3 - M 16	No. 11/2 / M 1 - M 12 No. 3 / M 5 - M 20	No. 11/2 / M 1 - M 12	√

GEVINDSKÆRESÆT M
VÖLKEL / M3-20



Gevindskæresæt HexTap M3-M20 i trækasse.

- Til materialer i ulegeret og lavlegeret stål op til 900 N/mm².
- Til gennemgående huller og bundhuller
- Til manuel brug eller maskine
- 6-kantet huller til topnøgle eller unbrakonøgler

VARENR.	HEXTAP TAPPE	DELE	
48601	M3-M20	11	√

GEVINDSKÆRESÆT M
VÖLKEL / M3-20



Gevindskæresæt HexTap M3-M20 i trækasse.

- Til materialer i ulegeret og lavlegeret stål op til 900 N/mm².
- Til gennemgående huller og bundhuller
- Til manuel brug eller maskine
- 6-kantet huller til topnøgle eller unbrakonøgler

VARENR.	HEXTAP TAPPE	RUNDE BAKKER	DELE	
48641	M3-M20	3-20	11	√

HÅNDTAPPESÆT MF

BAER



Håndtappesættet består af 2 tappe og giver dig mulighed for at skære et færdigt gevind med markant reduceret risiko for brud.

- Til materiale op til 900 N/mm²
- Til ulegeret samt lavlegeret stål

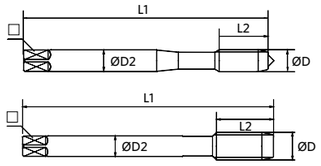

DIN 13	VARENR.	□	L 1	L 2	ØD	ØD2	
M 4 x 0,35	120301005	3,4	45	10	4	4,5	√
M 4 x 0,5	120301006	3,4	45	10	4	4,5	√
M 5 x 0,5	120301008	4,9	50	12	5	6	√
M 5 x 0,75	120301010	4,9	50	12	5	6	√
M 6 x 0,5	120301011	4,9	50	14	6	6	√
M 6 x 0,75	120301012	4,9	50	14	6	6	√
M 8 x 0,5	120301015	4,9	50	19	8	6	√
M 8 x 0,75	120301016	4,9	50	19	8	6	√
M 8 x 1,0	120301017	4,9	56	22	8	6	√
M 10 x 1,0	120301023	5,5	63	20	10	7	√
M 10 x 1,25	120301024	5,5	70	24	10	7	√
M 12 x 1,0	120301030	7	70	22	12	9	√
M 12 x 1,25	120301031	7	70	22	12	9	√
M 12 x 1,5	120301032	7	70	22	12	9	√
M 14 x 1,0	120301039	9	70	22	14	11	√
M 14 x 1,25	120301040	9	70	22	14	11	√
M 14 x 1,5	120301041	9	70	22	14	11	√
M 16 x 1,0	120301047	9	70	22	16	12	√
M 16 x 1,25	120301048	9	70	22	16	12	√
M 16 x 1,5	120301049	9	70	22	16	12	√
M 18 x 1,0	120301054	11	80	22	18	14	√
M 18 x 1,25	120301055	11	80	22	18	14	√
M 18 x 1,5	120301056	11	80	22	18	14	√
M 20 x 1,0	120301062	12	80	22	16	16	√
M 20 x 1,25	120301063	12	80	22	20	16	√
M 20 x 1,5	120301064	12	80	22	20	16	√
M 22 x 1,0	120301070	14,5	80	22	22	18	√
M 22 x 1,25	120301071	14,5	80	22	22	18	√
M 22 x 1,5	120301072	14,5	80	22	22	18	√
M 24 x 1,0	120301078	14,5	90	22	24	18	√
M 24 x 1,5	120301080	14,5	90	22	24	18	√
M 24 x 2,0	120301081	14,5	90	22	24	18	√
M 27 x 1,0	120301087	16	90	22	27	20	√
M 27 x 1,5	120301088	16	90	22	27	20	√
M 27 x 2,0	120301089	16	90	22	27	20	√
M 30 x 1,5	120301095	18	90	22	30	22	√
M 30 x 2,0	120301096	18	90	22	30	22	√
M 32 x 1,5	120301100	18	90	22	32	22	√
M 32 x 2,0	120301101	18	90	22	32	22	√

ENKELT TAP MF

BAER



Enkelt tap med spånbryder.
Kan bruges både som håndtap og maskintap.

- Til materiale op til 900 N/mm²
- Til ulegeret samt lavlegeret stål

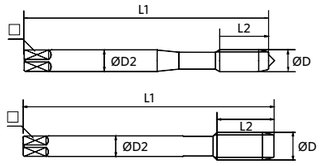

DIN 13	VARENR.	□	L 1	L 2	ØD	ØD2	
MF 6 x 0,75	120101001	4,9	50	14	6	6	√
MF 8 x 0,75	120101002	4,9	50	19	8	6	√
MF 8 x 1,0	120101003	4,9	56	22	8	6	√
MF 9 x 0,75	120101004	5,5	56	19	9	7	√
MF 9 x 1,0	120101005	5,5	63	20	9	7	√
MF 10 x 0,75	120101006	5,5	63	20	10	7	√
MF 10 x 1,0	120101007	5,5	63	20	10	7	√
MF 10 x 1,25	120101008	5,5	70	24	10	7	√
MF 12 x 1,0	120101009	7	70	22	12	9	√
MF 12 x 1,25	120101010	7	70	22	12	9	√
MF 12 x 1,5	120101011	7	70	22	12	9	√
MF 13 x 1,0	120101012	9	70	22	13	11	√
MF 13 x 1,5	120101013	9	70	22	13	11	√
MF 14 x 1,0	120101014	9	70	22	14	11	√
MF 14 x 1,25	120101015	9	70	22	14	11	√
MF 14 x 1,5	120101016	9	70	22	14	11	√
MF 15 x 1,5	120101017	9	70	22	15	12	√
MF 16 x 1,5	120101018	9	70	22	16	12	√
MF 18 x 1,0	120101019	11	80	22	18	14	√
MF 18 x 1,5	120101020	11	80	22	18	14	√
MF 20 x 1,5	120101021	12	80	22	20	16	√
MF 20 x 2,0	120101022	12	80	22	20	16	√
MF 22 x 1,5	120101023	14,5	80	22	22	18	√
MF 22 x 2,0	120101024	14,5	80	22	22	18	√
MF 24 x 1,5	120101025	14,5	90	22	24	18	√
MF 24 x 2,0	120101026	14,5	90	22	24	18	√
MF 25 x 1,5	120101027	14,5	90	22	25	18	√
MF 26 x 1,5	120101028	14,5	90	22	26	18	√
MF 27 x 1,5	120101029	16	90	22	27	20	√
MF 28 x 1,5	120101030	16	90	22	29	20	√
MF 30 x 1,5	120101031	18	90	22	30	22	√
MF 30 x 2,0	120101032	18	90	22	30	22	√
MF 32 x 1,5	120101033	18	90	22	32	22	√

SPÅNBRYDERTAP MF

BAER



Spånbrydertap med metrisk fingevind.

- Til gennemgående huller
- Til materiale op til 900 N/mm²
- Til ulegeret samt lavlegeret stål

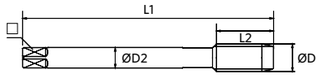

DIN 13	VARENR.	□	L 1	L 2	ØD	ØD2	
MF 3 x 0,35	120401001	-	56	9	3	2,2	√
MF 4 x 0,35	120401002	2,1	63	10	4	2,8	√
MF 4 x 0,5	120401003	2,1	63	10	4	2,8	√
MF 5 x 0,5	120401004	2,7	70	12	5	3,5	√
MF 5 x 0,75	120401005	2,7	70	12	5	3,5	√
MF 6 x 0,5	120401006	3,4	80	14	6	4,5	√
MF 6 x 0,75	120401007	3,4	80	14	6	4,5	√
MF 7 x 0,75	120401008	4,3	80	14	7	5,5	√
MF 8 x 0,5	120401009	4,9	80	19	8	6	√
MF 8 x 0,75	120401010	4,9	80	19	8	6	√
MF 8 x 1,0	120401011	4,9	90	22	8	6	√
MF 9 x 0,75	120401012	5,5	80	19	9	7	√
MF 9 x 1,0	120401013	5,5	90	22	9	7	√
MF 10 x 0,75	120401014	5,5	90	20	10	7	√
MF 10 x 1,0	120401015	5,5	90	20	10	7	√
MF 10 x 1,25	120401016	5,5	100	24	10	7	√
MF 11 x 1,0	120401017	6,2	90	20	11	8	√
MF 11 x 1,25	120401018	6,2	90	22	11	8	√
MF12 x 0,75	120401019	7	100	22	12	9	√
MF 12 x 1,0	120401020	7	100	22	12	9	√
MF 12 x 1,25	120401021	7	100	22	12	9	√
MF 12 x 1,5	120401022	7	100	22	12	9	√
MF 13 x 1,0	120401023	9	100	22	13	11	√
MF 13 x 1,5	120401024	9	100	22	13	11	√
MF 14 x 0,75	120401025	9	100	22	14	11	√
MF 14 x 1,0	120401026	9	100	22	14	11	√
MF 14 x 1,25	120401027	9	100	22	14	11	√
MF 14 x 1,5	120401028	9	100	22	14	11	√
MF 15 x 1,0	120401029	9	100	22	15	12	√
MF 15 x 1,5	120401030	9	100	22	15	12	√
MF 16 x 1,0	120401031	9	100	22	16	12	√
MF 16 x 1,25	120401032	9	100	22	16	12	√
MF 16 x 1,5	120401033	9	100	22	16	12	√
MF 18 x 1,0	120401034	11	110	25	18	14	√
MF 18 x 1,25	120401035	11	110	25	18	14	√
MF 18 x 1,5	120401036	11	110	25	18	14	√
MF 18 x 2,0	120401037	11	125	34	18	14	√
MF 20 x 1,0	120401038	12	125	25	20	16	√
MF 20 x 1,25	120401039	12	125	25	20	16	√
MF 20 x 1,5	120401040	12	125	25	20	16	√
MF 20 x 2,0	120401041	12	140	34	20	16	√

DIN 13	VARENR.	□	L 1	L 2	ØD	ØD2	
MF 21 x 1,5	120401042	12	125	25	21	16	√
MF 22 x 1,0	120401043	14,5	125	25	22	18	√
MF 22 x 1,25	120401044	14,5	125	25	22	18	√
MF 22 x 1,5	120401045	14,5	125	25	22	18	√
MF 22 x 2	120401046	14,5	140	34	22	18	√
MF 23 x 1,5	120401047	14,5	125	25	23	18	√
MF 24 x 1,0	120401048	14,5	140	28	24	18	√
MF 24 x 1,25	120401049	14,5	140	28	24	18	√
MF 24 x 1,5	120401050	14,5	140	28	24	18	√
MF 24 x 2,0	120401051	14,5	140	28	24	18	√
MF 25 x 1,0	120401052	14,5	140	28	25	18	√
MF 25 x 1,5	120401053	14,5	140	28	25	18	√
MF 26 x 1,0	120401054	14,5	140	28	26	18	√
MF 26 x 1,5	120401055	14,5	140	28	26	18	√
MF 26 x 2,0	120401056	14,5	140	28	26	18	√
MF 27 x 1,0	120401057	16	140	28	27	20	√
MF 27 x 1,5	120401058	16	140	28	27	20	√
MF 27 x 2,0	120401059	16	140	28	27	20	√
MF 28 x 1,0	120401060	16	140	28	28	20	√
MF 28 x 1,5	120401061	16	140	28	28	20	√
MF 28 x 2,0	120401062	16	140	28	28	20	√
MF 29 x 1,5	120401063	18	150	28	29	22	√
MF 30 x 1,0	120401064	18	150	28	30	22	√
MF 30 x 1,5	120401065	18	150	28	30	22	√
MF 30 x 2,0	120401066	18	150	28	30	22	√
MF 30 x 3,0	120401068	18	180	45	30	22	√
MF 32 x 1,5	120401069	18	150	28	32	22	√
MF 32 x 2,0	120401070	18	150	28	32	22	√
MF 32 x 3,0	120401071	18	180	50	32	22	√
MF 33 x 1,5	120401072	20	160	30	33	25	√
MF 33 x 2,0	120401073	20	160	30	33	25	√
MF 33 x 3,0	120401074	20	180	50	33	25	√
MF 34 x 1,5	120401075	22	170	30	34	28	√
MF 34 x 2,0	120401076	22	170	30	34	28	√
MF 35 x 1,5	120401077	22	170	30	35	28	√
MF 36 x 1,5	120401078	22	170	30	36	28	√
MF 36 x 2,0	120401079	22	170	30	36	28	√
MF 36 x 3,0	120401080	22	200	56	36	28	√
MF 38 x 1,5	120401081	22	170	30	38	28	√
MF 39 x 1,5	120401082	24	170	30	39	32	√
MF 39 x 2,0	120401083	24	170	30	39	32	√
MF 39 x 3,0	120401084	24	200	60	39	32	√
MF 40 x 1,5	120401085	24	170	30	40	32	√
MF 40 x 2,0	120401086	24	170	30	40	32	√
MF 40 x 3,0	120401087	24	200	60	40	32	√
MF 42 x 1,5	120401088	24	170	30	42	32	√
MF 42 x 2,0	120401089	24	170	30	42	32	√
MF 42 x 3,0	120401090	24	200	60	42	32	√

SPÅNBRYDERTAP MF / LINKS
BAER





Spånbrydertap LINKS med metrisk fingevind.
- Til gennemgående huller
- Til materiale op til 900 N/mm²
- Til ulegeret samt lavlegeret stål

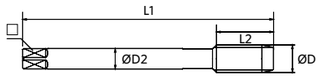

DIN 13	VARENR.	□	L 1	L 2	ØD	ØD2	
MF 8 x 1,0	120402011	4,9	90	22	8	6	√
MF 10 x 1,0	120402015	5,5	90	20	10	7	√
MF 10 x 1,25	120402016	5,5	100	24	10	7	√
MF 12 x 1,0	120402020	7	100	22	12	9	√
MF 12 x 1,25	120402021	7	100	22	12	9	√
MF 14 x 1,0	120402026	9	100	22	14	11	√
MF 14 x 1,25	120402027	9	100	22	14	11	√
MF 14 x 1,5	120402028	9	100	22	14	11	√
MF 16 x 1,5	120402033	9	100	22	16	12	√
MF 18 x 1,5	120402036	11	110	25	18	14	√
MF 20 x 1,5	120402040	12	125	25	20	16	√

SPIRALTAP MF
BAER





Spiraltap med metrisk fingevind.
- Med 35° spiral til bundhuller
- Til materiale op til 900 N/mm²
- Til ulegeret samt lavlegeret stål

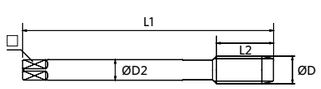

DIN 13	VARENR.	□	L 1	L 2	ØD	ØD2	
MF 3 x 0,35	120601001	-	56	5	3	2,2	√
MF 4 x 0,35	120601002	2,1	63	5	4	2,8	√
MF 4 x 0,5	120601003	2,1	63	5	4	2,8	√
MF 5 x 0,5	120601004	2,7	70	5	5	3,5	√
MF 5 x 0,75	120601005	2,7	70	8	5	3,5	√
MF 6 x 0,5	120601006	3,4	80	5	6	4,5	√
MF 6 x 0,75	120601007	3,4	80	8	6	4,5	√
MF 7 x 0,75	120601008	4,3	80	8	7	5,5	√
MF 8 x 0,5	120601009	4,9	80	8	8	6	√
MF 8 x 0,75	120601010	4,9	80	8	8	6	√
MF 8 x 1,0	120601011	4,9	90	10	8	6	√

DIN 13	VARENR.	□	L 1	L 2	ØD	ØD2	
MF 9 x 0,75	120601012	5,5	80	10	9	7	√
MF 9 x 1,0	120601013	5,5	90	10	9	7	√
MF10 x 0,75	120601014	5,5	90	10	10	7	√
MF 10 x 1,0	120601015	5,5	90	10	10	7	√
MF 10 x 1,25	120601016	5,5	100	16	10	7	√
MF11 x 1,0	120601017	6,2	90	11	11	8	√
MF11 x 1,25	120601018	6,2	90	14	11	8	√
MF12 x 0,75	120601019	7	100	10	12	9	√
MF 12 x 1,0	120601020	7	100	11	12	9	√
MF 12 x 1,25	120601021	7	100	15	12	9	√
MF 12 x 1,5	120601022	7	100	15	12	9	√
MF 13 x 1,0	120601023	9	100	11	13	11	√
MF 13 x 1,5	120601024	9	100	15	13	11	√
MF 14 x 0,75	120601025	9	100	10	14	11	√
MF 14 x 1,0	120601026	9	100	11	14	11	√
MF 14 x 1,25	120601027	9	100	15	14	11	√
MF 14 x 1,5	120601028	9	100	15	14	11	√
MF 15 x 1,0	120601029	9	100	12	15	12	√
MF 15 x 1,5	120601030	9	100	15	15	12	√
MF 16 x 1,0	120601031	9	100	12	16	12	√
MF 16 x 1,25	120601032	9	100	15	16	12	√
MF 16 x 1,5	120601033	9	100	15	16	12	√
MF 18 x 1,0	120601034	11	110	13	18	14	√
MF 18 x 1,25	120601035	11	110	15	18	14	√
MF 18 x 1,5	120601036	11	110	17	18	14	√
MF 18 x 2,0	120601037	11	125	20	18	14	√
MF 20 x 1,0	120601038	12	125	14	20	16	√
MF 20 x 1,25	120601039	12	125	17	20	16	√
MF 20 x 1,5	120601040	12	125	17	20	16	√
MF 20 x 2,0	120601041	12	140	20	20	16	√
MF 21 x 1,5	120601042	12	125	17	21	16	√
MF 22 x 1,0	120601043	14,5	125	14	22	18	√
MF 22 x 1,25	120601044	14,5	125	17	22	18	√
MF 22 x 1,5	120601045	14,5	125	17	22	18	√
MF 22 x 2	120601046	14,5	140	20	22	18	√
MF 23 x 1,5	120601047	14,5	125	17	23	18	√
MF 24 x 1,0	120601048	14,5	140	15	24	18	√
MF 24 x 1,25	120601049	14,5	140	17	24	18	√
MF 24 x 1,5	120601050	14,5	140	20	24	18	√
MF 24 x 2,0	120601051	14,5	140	20	24	18	√
MF 25 x 1,0	120601052	14,5	140	15	25	18	√
MF 25 x 1,5	120601053	14,5	140	20	25	18	√
MF 26 x 1,0	120601054	14,5	140	15	26	18	√
MF 26 x 1,5	120601055	14,5	140	20	26	18	√
MF 26 x 2,0	120601056	14,5	140	20	26	18	√
MF 27 x 1,0	120601057	16	140	15	27	20	√
MF 27 x 1,5	120601058	16	140	20	27	20	√
MF 27 x 2,0	120601059	16	140	20	27	20	√
MF 28 x 1,0	120601060	16	140	15	28	20	√
MF 28 x 1,5	120601061	16	140	20	28	20	√
MF 28 x 2,0	120601062	16	140	20	28	20	√

DIN 13	VARENR.	□	L 1	L 2	ØD	ØD2	
MF 29 x 1,5	120601063	18	150	22	29	22	√
MF 30 x 1,0	120601064	18	150	17	30	22	√
MF 30 x 1,5	120601065	18	150	22	30	22	√
MF 30 x 2,0	120601066	18	150	22	30	22	√
MF 30 x 3,0	120601068	18	180	30	30	22	√
MF 32 x 1,5	120601069	18	150	22	32	22	√
MF 32 x 2,0	120601070	18	150	22	32	22	√
MF 32 x 3,0	120601071	18	180	22	32	22	√
MF 33 x 1,5	120601072	20	160	24	33	25	√
MF 33 x 2,0	120601073	20	160	24	33	25	√
MF 33 x 3,0	120601074	20	180	30	33	25	√
MF 34 x 1,5	120601075	22	170	24	34	28	√
MF 34 x 2,0	120601076	22	170	24	34	28	√
MF 35 x 1,5	120601077	22	170	24	35	28	√
MF 36 x 1,5	120601078	22	170	24	36	28	√
MF 36 x 2,0	120601079	22	170	24	36	28	√
MF 36 x 3,0	120601080	22	200	30	36	28	√
MF 38 x 1,5	120601081	22	170	24	38	28	√
MF 39 x 1,5	120601082	24	170	25	39	32	√
MF 39 x 2,0	120601083	24	170	25	39	32	√
MF 39 x 3,0	120601084	24	200	30	39	32	√
MF 40 x 1,5	120601085	24	170	25	40	32	√
MF 40 x 2,0	120601086	24	170	25	40	32	√
MF 40 x 3,0	120601087	24	200	30	40	32	√
MF 42 x 1,5	120601088	24	170	25	42	32	√
MF 42 x 2,0	120601089	24	170	25	42	32	√
MF 42 x 3,0	120601090	24	200	30	42	32	√

SPIRALTAP MF / LINKS
BAER

HSS E | DIN 374 | 60° MF



Spiraltap med metrisk fingevind.
- Med 35° spiral til bundhuller
- Til materiale op til 900 N/mm²
- Til ulegeret samt lavlegeret stål

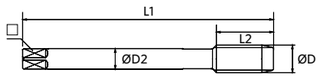

DIN 13	VARENR.	□	L 1	L 2	ØD	ØD2	
MF 8 x 1,0	120602011	4,9	90	10	8	6	√
MF 10 x 1,0	120602015	5,5	90	10	10	7	√
MF 10 x 1,25	120602016	5,5	100	16	10	7	√
MF 12 x 1,0	120602020	7	100	11	12	9	√
MF 12 x 1,25	120602021	7	100	15	12	9	√
MF 12 x 1,5	120602022	7	100	15	12	9	√
MF 14 x 1,0	120602026	9	100	11	14	11	√
MF 14 x 1,25	120602027	9	100	15	14	11	√
MF 14 x 1,5	120602028	9	100	15	14	11	√
MF 16 x 1,5	120602033	9	100	15	16	12	√
MF 18 x 1,5	120602036	11	110	17	18	14	√
MF 20 x 1,5	120602040	12	125	17	20	16	√

RUND BAKKE DIN 13 MF
BAER

1,5 | HSS | DIN 223 | 60° MF



Rund bakke til at lave udvendige gevind og har, afhængigt af størrelsen, tre eller flere skærekanter.
- Til materiale op til 750 N/mm²
- Til ulegeret samt lavlegeret stål

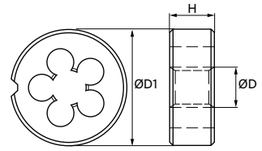

DIN 13	VARENR.	ØD1 x H	
MF 3 x 0,35	121401003	20 x 5	√
MF 4 x 0,35	121401005	20 x 5	√
MF 4 x 0,5	121401006	20 x 5	√
MF 5 x 0,5	121401008	20 x 5	√
MF 5 x 0,75	121401010	20 x 7	√
MF 6 x 0,5	121401011	20 x 5	√
MF 6 x 0,75	121401012	20 x 7	√
MF 7 x 0,5	121401013	25 x 9	√
MF 7 x 0,75	121401014	25 x 9	√
MF 8 x 0,5	121401015	25 x 9	√
MF 8 x 0,75	121401016	25 x 9	√
MF 8 x 1,0	121401017	25 x 9	√
MF 9 x 0,5	121401018	25 x 9	√
MF 9 x 0,75	121401019	25 x 9	√
MF 9 x 1,0	121401020	25 x 9	√
MF 10 x 0,5	121401021	30 x 11	√
MF 10 x 0,75	121401022	30 x 11	√
MF 10 x 1,0	121401023	30 x 11	√
MF 10 x 1,25	121401024	30 x 11	√
MF 11 x 1,0	121401025	30 x 11	√
MF 11 x 1,25	121401026	30 x 11	√
MF 12 x 0,5	121401027	38 x 10	√
MF 12 x 0,75	121401028	38 x 10	√
MF 12 x 1,0	121401029	38 x 10	√
MF 12 x 1,25	121401030	38 x 10	√
MF 12 x 1,5	121401031	38 x 10	√
MF 13 x 0,5	121401032	38 x 10	√
MF 13 x 1,0	121401033	38 x 10	√
MF 13 x 1,5	121401034	38 x 10	√
MF 14 x 0,5	121401035	38 x 10	√
MF 14 x 0,75	121401036	38 x 10	√
MF 14 x 1,0	121401037	38 x 10	√
MF 14 x 1,25	121401038	38 x 10	√
MF 14 x 1,5	121401039	38 x 10	√
MF 15 x 0,75	121401040	38 x 10	√
MF 15 x 1,0	121401041	38 x 10	√
MF 15 x 1,5	121401042	38 x 10	√
MF 16 x 0,5	121401043	45 x 14	√
MF 16 x 0,75	121401044	45 x 14	√
MF 16 x 1,0	121401045	45 x 14	√
MF 16 x 1,25	121401046	45 x 14	√
MF 16 x 1,5	121401047	45 x 14	√
MF 17 x 1,0	121401048	45 x 14	√

DIN 13	VARENR.	ØD1 x H	
MF 17 x 1,5	121401049	45 x 14	√
MF 18 x 0,5	121401050	45 x 14	√
MF 18 x 0,75	121401051	45 x 14	√
MF 18 x 1,0	121401052	45 x 14	√
MF 18 x 1,25	121401053	45 x 14	√
MF 18 x 1,5	121401054	45 x 14	√
MF 18 x 2,0	121401055	45 x 14	√
MF 20 x 0,5	121401058	45 x 14	√
MF 20 x 0,75	121401059	45 x 14	√
MF 20 x 1,0	121401060	45 x 14	√
MF 20 x 1,25	121401061	45 x 14	√
MF 20 x 1,5	121401062	45 x 14	√
MF 20 x 2,0	121401063	45 x 14	√
MF 21 x 1,0	121401064	45 x 14	√
MF 21 x 1,5	121401065	45 x 14	√
MF 22 x 0,5	121401066	55 x 16	√
MF 22 x 0,75	121401067	55 x 16	√
MF 22 x 1,0	121401068	55 x 16	√
MF 22 x 1,25	121401069	55 x 16	√
MF 22 x 1,5	121401070	55 x 16	√
MF 22 x 2,0	121401071	55 x 16	√
MF 23 x 1,0	121401072	55 x 16	√
MF 23 x 1,5	121401073	55 x 16	√
MF 24 x 0,5	121401074	55 x 16	√
MF 24 x 0,75	121401075	55 x 16	√
MF 24 x 1,0	121401076	55 x 16	√
MF 24 x 1,25	121401077	55 x 16	√
MF 24 x 1,5	121401078	55 x 16	√
MF 24 x 2,0	121401079	55 x 16	√
MF 25 x 1,0	121401080	55 x 16	√
MF 25 x 1,5	121401081	55 x 16	√
MF 26 x 1,0	121401082	55 x 16	√
MF 26 x 1,5	121401083	55 x 16	√
MF 26 x 2,0	121401084	55 x 16	√
MF 27 x 1,0	121401085	65 x 18	√
MF 27 x 1,5	121401086	65 x 18	√
MF 27 x 2,0	121401087	65 x 18	√
MF 28 x 1,0	121401088	65 x 18	√
MF 28 x 1,5	121401089	65 x 18	√
MF 28 x 2,0	121401090	65 x 18	√
MF 29 x 1,5	121401091	65 x 18	√
MF 30 x 1,0	121401092	65 x 18	√
MF 30 x 1,5	121401093	65 x 18	√
MF 30 x 2,0	121401094	65 x 18	√
MF 30 x 2,5	121401095	65 x 18	√
MF 30 x 3,0	121401096	65 x 18	√
MF 32 x 1,0	121401098	65 x 18	√
MF 32 x 1,5	121401097	65 x 18	√
MF 32 x 2,0	121401099	65 x 18	√
MF 32 x 3,0	121401100	65 x 25	√
MF 33 x 1,5	121401101	65 x 25	√

DIN 13	VARENR.	ØD1 x H	
MF 33 x 2,0	121401102	65 x 25	√
MF 33 x 3,0	121401103	65 x 25	√
MF 34 x 1,0	121401104	65 x 18	√
MF 34 x 1,5	121401105	65 x 18	√
MF 34 x 2,0	121401106	65 x 18	√
MF 35 x 1,0	121401107	65 x 18	√
MF 35 x 1,5	121401108	65 x 18	√
MF 35 x 2,0	121401109	65 x 18	√
MF 36 x 1,0	121401110	65 x 18	√
MF 36 x 1,5	121401111	65 x 18	√
MF 36 x 2,0	121401112	65 x 18	√
MF 36 x 3,0	121401113	65 x 25	√
MF 37 x 1,5	121401114	65 x 18	√
MF 38 x 1,0	121401115	75 x 20	√
MF 38 x 1,5	121401116	75 x 20	√
MF 38 x 2,0	121401117	75 x 20	√
MF 38 x 3,0	121401118	75 x 20	√
MF 39 x 1,5	121401119	75 x 20	√
MF 39 x 2,0	121401120	75 x 20	√
MF 39 x 3,0	121401121	75 x 20	√
MF 40 x 1,0	121401122	75 x 20	√
MF 40 x 1,5	121401123	75 x 20	√
MF 40 x 2,0	121401124	75 x 20	√
MF 40 x 3,0	121401125	75 x 20	√
MF 42 x 1,0	121401126	75 x 20	√
MF 42 x 1,5	121401127	75 x 20	√
MF 42 x 2,0	121401128	75 x 20	√
MF 42 x 3,0	121401129	75 x 30	√

RUND BAKKE DIN 13 MF / LINKS

BAER



Rund bakke til at lave udvendige gevind og har, afhængigt af størrelsen, tre eller flere skærekanter.

- Til materiale op til 750 N/mm²
- Til ulegeret samt lavlegeret stål

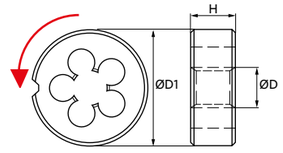

DIN 13	VARENR.	ØD1 x H	
MF 8 x 1,0	121402003	25 x 9	√
MF 10 x 1,0	121402004	30 x 11	√
MF 10 x 1,25	121402005	30 x 11	√
MF 12 x 1,0	121402006	38 x 10	√
MF 12 x 1,25	121402007	38 x 10	√
MF 12 x 1,5	121402008	38 x 10	√
MF 14 x 1,25	121402009	38 x 10	√
MF 14 x 1,5	121402010	38 x 10	√
MF 16 x 1,5	121402012	45 x 14	√
MF 18 x 1,5	121402013	45 x 14	√
MF 20 x 1,5	121402014	45 x 14	√

SKÆREMØTRIK MF
BAER



Skæremøtrik til skæring af udvendigt gevind.

- Til materiale op til 800 N/mm²
- Til ulegeret samt lavlegeret stål
- Metrisk ISO-Gevind DIN 13 med tolerance 6g.

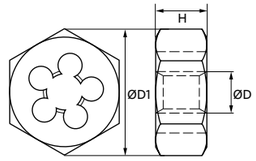

DIN 13	VARENR.	ØD1 x H	
MF 6 x 0,5	121501006	19 x 5	√
MF 6 x 0,75	121501007	19 x 7	√
MF 8 x 0,5	121501009	22 x 9	√
MF 8 x 0,75	121501010	22 x 9	√
MF 8 x 1,0	121501011	22 x 9	√
MF 10 x 0,75	121501014	27 x 11	√
MF 10 x 1,0	121501015	27 x 11	√
MF 10 x 1,25	121501016	27 x 11	√
MF 12 x 0,75	121501019	36 x 10	√
MF 12 x 1,0	121501020	36 x 10	√
MF 12 x 1,25	121501021	36 x 10	√
MF 12 x 1,5	121501022	36 x 10	√
MF 14 x 0,75	121501025	36 x 10	√
MF 14 x 1,0	121501026	36 x 10	√
MF 14 x 1,25	121501027	36 x 10	√
MF 14 x 1,5	121501028	36 x 10	√
MF 16 x 1,0	121501031	41 x 14	√
MF 16 x 1,25	121501032	41 x 14	√
MF 16 x 1,5	121501033	41 x 14	√
MF 18 x 1,0	121501034	41 x 14	√
MF 18 x 1,25	121501035	41 x 14	√
MF 18 x 1,5	121501036	41 x 14	√
MF 18 x 2,0	121501037	41 x 14	√
MF 20 x 1,0	121501038	41 x 14	√
MF 20 x 1,25	121501039	41 x 14	√
MF 20 x 1,5	121501040	41 x 14	√
MF 20 x 2,0	121501041	41 x 14	√
MF 22 x 1,0	121501043	50 x 16	√
MF 22 x 1,25	121501044	50 x 16	√
MF 22 x 1,5	121501045	50 x 16	√
MF 22 x 2,0	121501046	50 x 16	√
MF 24 x 1,0	121501048	50 x 16	√
MF 24 x 1,5	121501050	50 x 16	√
MF 24 x 2,0	121501051	50 x 16	√
MF 27 x 1,0	121501058	60 x 18	√
MF 27 x 1,5	121501057	60 x 18	√
MF 27 x 2,0	121501059	60 x 18	√
MF 30 x 1,5	121501065	60 x 18	√
MF 30 x 2,0	121501066	60 x 18	√
MF 32 x 1,5	121501069	60 x 18	√
MF 32 x 2,0	121501068	60 x 18	√

QUADRO BAKKE MF
BAER



Quadrobakke, metrisk fingevind.

- Til materiale op til 800 N/mm²
- Til ulegeret samt lavlegeret stål
- Tolerance 6g

DIN 13	VARENR.	LÆNGDE x BREDDE	
MF 8 x 1,0	122801001	38 x 38	√
MF 10 x 1,0	122801002	38 x 38	√
MF 10 x 1,25	122801003	38 x 38	√
MF 12 x 1,25	122801004	38 x 38	√
MF 12 x 1,5	122801005	38 x 38	√
MF 14 x 1,0	122801006	38 x 38	√
MF 14 x 1,25	122801007	38 x 38	√
MF 14 x 1,5	122801008	38 x 38	√
MF 16 x 1,5	122801009	38 x 38	√
MF 18 x 1,5	122801010	51 x 51	√
MF 20 x 1,5	122801011	51 x 51	√
MF 22 x 1,5	122801012	51 x 51	√

GEVINDSKÆRESÆT MF
BAER / MF 3-12 RUND



Gevindskæresæt MF 3-12 til både indvendige og udvendige gevind. Indeholder HSS-bakker til at skære ethvert gevind.

- Til gennemgående huller og bundhuller
- Til materiale op til 900 N/mm²
- Til ulegeret samt lavlegeret stål
- Tolerance ISO2/6H

SERIETAPPE 2 STK.	VARENR.	SKRUE-TRÆKKER		VINDEJERN	KLUPPE FOR Ø BAKKER	
MF 3 x 0,35 MF 4 x 0,5 MF 5 x 0,5 MF 6 x 0,75 MF 8 x 0,75 MF 8 x 1,0 MF 10 x 1,0 MF 12 x 1,5	264801002	1 stk.	MF 3 x 0,35 MF 4 x 0,5 MF 5 x 0,5 MF 6 x 0,75 MF 8 x 0,75 MF 8 x 1,0 MF 10 x 1,0 MF 12 x 1,5	No. 1 No. 2	20 x 5 20 x 7 25 x 9 30 x 11 38 x 10	√

GEVINDSKÆRESÆT MF

BAER / MF 6-20 RUND



Gevindskæresæt MF 6-20 til både indvendige og udvendige gevind. Indeholder HSS-bakker til at skære ethvert gevind.

- Til gennemgående huller og bundhuller
- Til materiale op til 900 N/mm²
- Til ulegeret samt lavlegeret stål
- Tolerance ISO2/6H

SERIETAPPE 2 STK.	VARENR.	SKRUE-TRÆKKER		VINDEJERN	KLUPPE FOR Ø BAKKER	
MF 6 x 0,75			MF 6 x 0,75			
MF 8 x 0,75			MF 8 x 0,75			
MF 8 x 1,0			MF 8 x 1,0			
MF 10 x 1,0			MF 10 x 1,0		20 x 7	
MF 12 x 1,0			MF 12 x 1,0		25 x 9	
MF 12 x 1,5	264801102	1 stk.	MF 12 x 1,5	No. 1 - No. 3	30 x 11	√
MF 14 x 1,25			MF 14 x 1,25		38 x 10	
MF 14 x 1,5			MF 14 x 1,5		45 x 45	
MF 16 x 1,5			MF 16 x 1,5			
MF 18 x 1,5			MF 18 x 1,5			
MF 20 x 1,5			MF 20 x 1,5			

ENKELT TAP G

BAER



Enkelt tap, rørgevind. Kan bruges både som hånd- og maskintap.

- Til gennemgående huller og bundhuller
- Til materiale op til 900 N/mm².
- Til ulegeret samt lavlegeret stå

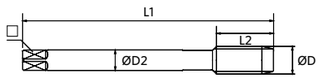

DIN 228	VARENR.	□	L 1	L 2	ØD	ØD2	
G 1/8" x 28	130101001	5,5	63	20	9,73	7	√
G 1/4" x 19	130101002	9	70	22	13,16	11	√
G 3/8" x 19	130101003	9	70	22	16,66	12	√
G 1/2" x 14	130101004	12	80	22	20,95	16	√
G 3/4" x 14	130101005	16	90	22	26,44	20	√
G 1" x 11	130101006	20	100	25	33,25	25	√
G 1.1"/4 x 11	130101007	24	125	40	41,91	32	√
G 1.1"/2 x 11	130101008	29	140	40	47,8	36	√
G 1.3"/4 x 11	130101009	32	140	40	53,74	40	√
G 2" x 11	130101010	35	160	40	59,61	45	√
G 2.1"/4 x 11	130101011	39	160	40	65,71	50	√
G 2.1"/2 x 11	130101012	39	160	40	75,18	50	√
G 2.3"/4 x 11	130101013	39	160	40	81,53	50	√
G 3" x 11	130101014	39	160	40	87,88	50	√

SPÅNBRYDERTAP G

BAER



Spånbrydertap med rørgevind til effektiv og præcis gevindskæring i hårde materialer.

- Til gennemgående huller
- Til materiale op til 900 N/mm²
- Til ulegeret samt lavlegeret stål



DIN 228	VARENR.	□	L 1	L 2	ØD	ØD2	
G 1/8" x 28	130401001	5,5	90	20	9,73	7	√
G 1/4" x 19	130401002	9	100	22	13,16	11	√
G 3/8" x 19	130401003	9	100	22	16,66	12	√
G 1/2" x 14	130401004	12	125	25	20,95	16	√
G 5/8" x 14	130401005	14,5	125	25	22,91	18	√
G 3/4" x 14	130401006	16	140	28	26,44	20	√
G 7/8" x 14	130401007	18	150	28	30,2	22	√
G 1" x 11	130401008	20	160	30	33,25	25	√
G 1.1"/8 x 11	130401009	22	170	30	37,9	28	√
G 1.1"/4 x 11	130401010	24	170	30	41,91	32	√
G 1.3"/8 x 11	130401011	29	180	32	44,32	36	√
G 1.1"/2 x 11	130401012	29	190	32	47,8	36	√
G 1.3"/4 x 11	130401013	32	190	32	53,74	40	√
G 2" x 11	130401014	35	220	40	59,61	45	√

SPIRALTAP G

BAER



Spiraltap med rørgevind til effektiv og præcis gevindskæring i hårde materialer.

- Til bundhuller
- Til materiale op til 900 N/mm²
- Til ulegeret samt lavlegeret stål

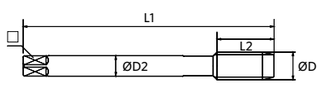

DIN 228	VARENR.	□	L 1	L 2	ØD	ØD2	
G 1/8" x 28	130601001	5,5	90	20	9,73	7	√
G 1/4" x 19	130601002	9	100	22	13,16	11	√
G 3/8" x 19	130601003	9	100	22	16,66	12	√
G 1/2" x 14	130601004	12	125	25	20,95	16	√
G 5/8" x 14	130601005	14,5	125	25	22,91	18	√
G 3/4" x 14	130601006	16	140	28	26,44	20	√
G 7/8" x 14	130601007	18	150	28	30,2	22	√
G 1" x 11	130601008	20	160	30	33,25	25	√
G 1.1"/8 x 11	130601009	22	170	30	37,9	28	√
G 1.1"/4 x 11	130601010	24	170	30	41,91	32	√
G 1.3"/8 x 11	130601011	29	180	32	44,32	36	√
G 1.1"/2 x 11	130601012	29	190	32	47,8	36	√
G 1.3"/4 x 11	130601013	32	190	32	53,74	40	√
G 2" x 11	130601014	40	220	40	59,61	45	√

RUND BAKKE G
BAER



Rund bakke til at lave udvendige gevind og har, afhængigt af størrelsen, tre eller flere skærekanter.

- Til materiale op til 750 N/mm²
- Til ulegeret samt lavlegeret stål

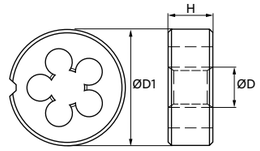

DIN 228	VARENR.	ØD1 x H	
G 1/8" x 28	131401001	30 x 11	√
G 1/4" x 19	131401002	38 x 10	√
G 3/8" x 19	131401003	45 x 14	√
G 1/2" x 14	131401004	45 x 14	√
G 5/8" x 14	131401005	55 x 16	√
G 3/4" x 14	131401006	55 x 16	√
G 7/8" x 14	131401007	65 x 18	√
G 1" x 11	131401008	65 x 18	√
G 1.1"/8 x 11	131401009	75 x 20	√
G 1.1"/4 x 11	131401010	75 x 20	√
G 1.3"/8 x 11	131401011	90 x 22	√
G 1.1"/2 x 11	131401012	90 x 22	√
G 1.5"/8 x 11	131401013	90 x 22	√
G 1.3"/4 x 11	131401014	105 x 22	√
G 2" x 11	131401015	90 x 22	√
G 2.1/2"x11	131401018	120 x 22	√

GEVINDSKÆRESÆT G
BAER / G 1/8"-3/4"



Gevindskæresæt G 1/8"-3/4" i plastbox med korte maskintappe til gennemgående huller og bundhuller i Form D.

- Til materiale op til 900 N/mm²
- Til ulegeret samt lavlegeret stål
- 10 dele

		VARENR.	
1/8" x 28	1/8" x 28		
1/4" x 19	1/4" x 19		
3/8" x 19	3/8" x 19	BB1E	√
1/2" x 14	1/2" x 14		
3/4" x 14	3/4" x 14		

QUADRO BAKKE G
BAER



Quadrobakke, tolerance medium, rørgevind.

- Til materiale op til 800 N/mm²
- Til ulegeret samt lavlegeret stål

	VARENR.	LÆNGDE x BREDDE	
G 1/8" x 28	132801001	38 x 38	√
G 1/4" x 19	132801002	38 x 38	√
G 3/8" x 19	132801003	38 x 38	√
G 1/2" x 14	132801004	51 x 51	√
G 3/4" x 14	132801005	51 x 51	√

SPÅNBRYDERTAP UNC
BAER



Spånbrydertap med effektiv spånfjernelse i gennemgående huller.

- Til gennemgående huller
- Til materiale op til 900 N/mm²
- Til ulegeret samt lavlegeret stål

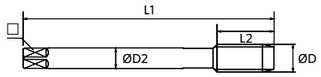

DIN 228	VARENR.	□	L 1	L 2	ØD	ØD2	
UNC 1/4" x 20	140401016	3,4	80	17	6,35	4,5	√
UNC 5/16" x 18	140401017	4,9	90	20	7,94	6	√
UNC 3/8" x 16	140401018	5,5	100	22	9,53	7	√
UNC 7/16" x 14	140401019	6,2	100	22	11,11	8	√
UNC 1/2" x 13	140401020	7	110	25	12,7	9	√
UNC 9/16" x 12	140401021	9	110	26	14,29	11	√
UNC 5/8" x 11	140401022	9	110	27	15,88	12	√
UNC 3/4" x 10	140401023	11	125	30	195	14	√

RUND BAKKE UNC
BAER



Rund bakke til at lave udvendige gevind og har, afhængigt af størrelsen, tre eller flere skærekanter.

- Til materiale op til 750 N/mm²
- Til ulegeret samt lavlegeret stål

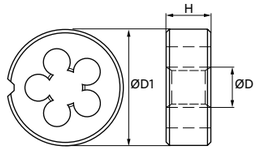

DIN 228	VARENR.	ØD1 x H	
UNC 1/4" x 20	141401010	20 x 7	√
UNC 5/16" x 18	141401011	25 x 9	√
UNC 3/8" x 16	141401012	30 x 11	√
UNC 7/16" x 14	141401013	30 x 11	√
UNC 1/2" x 13	141401014	38 x 14	√
UNC 9/16" x 12	141401015	38 x 14	√
UNC 5/8" x 11	141401016	45 x 18	√
UNC 3/4" x 10	141401017	45 x 18	√
UNC 7/8" x 9	141401018	55 x 22	√
UNC 1" x 8	141401019	55 x 22	√

GEVINDSKÆRESÆT UNC
BAER / UNC 1/8"-3/4"



Gevindskæresæt G 1/8"-3/4" i plastbox med korte maskintappe til gennemgående huller og bundhuller i Form D.

- Til materiale op til 800 N/mm²
- Til ulegeret samt lavlegeret stål
- 15 dele

			VARENR.	
1/4" x 20	1/4" x 20	5,2		
5/16" x 18	5/16" x 18	6,6		
3/8" x 16	3/8" x 16	8,0	BES2	√
7/16" x 14	7/16" x 14	9,4		
1/2" x 13	1/2" x 13	10,8		

QUADRO BAKKE UNC
BAER



Quadrobakke, tolerance 2A UNC.

- Til materiale op til 800 N/mm²
- Til ulegeret samt lavlegeret stål

	VARENR.	LÆNGDE x BREDDE	
UNC 1/4" x 20	142801001	38 x 38	√
UNC 5/16" x 18	142801002	38 x 38	√
UNC 3/8" x 16	142801003	38 x 38	√
UNC 7/16" x 14	142801004	38 x 38	√
UNC 1/2" x 13	142801005	38 x 38	√

GEVINDSKÆRESÆT UNC
BAER / UNC 1/4"-1/2"



Gevindskæresæt UNC 1/4"-1/2 til både indvendige og udvendige gevind. Indeholder HSS-bakker til at skære ethvert gevind.

- Til gennemgående huller og bundhuller
- Til materiale op til 900 N/mm²
- Til ulegeret samt lavlegeret stål

HÅNDTAPPESÆT SPIDS-MELLEM-BUND	VARENR.	SKRUE-TRÆKKER		VINDEJERN	KLUPPE FOR Ø BAKKER	
UNC 1/4" x 20			UNC 1/4" x 20		20 x 7	
UNC 5/16" x 18			UNC 5/16" x 18	No. 1	25 x 9	
UNC 3/8" x 16	264805003	1 stk.	UNC 3/8" x 16	No. 2	30 x 11	√
UNC 7/16" x 14			UNC 7/16" x 14		38 x 14	
UNC 1/2" x 13			UNC 1/2" x 13			

GEVINDSKÆRESÆT UNC
BAER / UNC 1/4"-3/4"



Gevindskæresæt UNC 1/4"-3/4" til både indvendige og udvendige gevind. Indeholder HSS-bakker til at skære ethvert gevind.

- Til gennemgående huller og bundhuller
- Til materiale op til 900 N/mm²
- Til ulegeret samt lavlegeret stål

HÅNDTAPPESÆT SPIDS-MELLEM-BUND	VARENR.	SKRUE-TRÆKKER		VINDEJERN	KLUPPE FOR Ø BAKKER	
UNC 1/4" x 20			UNC 1/4" x 20			
UNC 5/16" x 18			UNC 5/16" x 18		20 x 7	
UNC 3/8" x 16			UNC 3/8" x 16		25 x 9	
UNC 7/16" x 14	264805103	1 stk.	UNC 7/16" x 14	No. 1 No. 3	30 x 11	√
UNC 1/2" x 13			UNC 1/2" x 13		38 x 14	
UNC 5/8" x 11			UNC 5/8" x 11		45 x 18	
UNC 3/4" x 10			UNC 3/4" x 10			

GEVINDSKÆRESÆT UNC
BAER / UNC 1/4-1"



Gevindskæresæt UNC 1/4"-1" til både indvendige og udvendige gevind. Indeholder HSS-bakker til at skære ethvert gevind.

- Til gennemgående huller og bundhuller
- Til materiale op til 900 N/mm²
- Til ulegeret samt lavlegeret stål

HÅNDTAPPESÆT SPIDS-MELLEM-BUND	VARENR.	SKRUE-TRÆKKER		VINDEJERN	KLUPPE FOR Ø BAKKER	
UNC 1/4" x 20			UNC 1/4" x 20			
UNC 5/16" x 18			UNC 5/16" x 18			
UNC 3/8" x 16			UNC 3/8" x 16		20 x 7	
UNC 7/16" x 14			UNC 7/16" x 14		25 x 9	
UNC 1/2" x 13	264805303	1 stk.	UNC 1/2" x 13	No. 1 - No. 4	30 x 11	√
UNC 5/8" x 11			UNC 5/8" x 11		38 x 14	
UNC 3/4" x 10			UNC 3/4" x 10		45 x 18	
UNC 7/8" x 9			UNC 7/8" x 9			
UNC 1" x 8			UNC 1" x 8			

SPÅNBRYDERTAP UNF
BAER



DIN 371



DIN 376

Spånbrydertap, UNF til effektiv spånfjernelse i gennemgående huller.

- Til materiale op til 900 N/mm²
- Til ulegeret samt lavlegeret stål

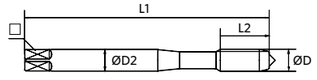



	VARENR.	□	L 1	L 2	ØD	ØD2	
DIN 371							√
UNF 1/4" x 28	150401007	5,5	80	17	6,35	7	√
UNF 5/16" x 24	150401008	6,2	90	17	7,94	8	√
UNF 3/8" x 24	150401009	7	100	18	9,53	9	√
DIN 376							
UNF 7/16" x 20	150401010	6,2	100	22	11,11	8	√
UNF 1/2" x 20	150401011	7	100	22	12,7	9	√
UNF 9/16" x 18	150401012	9	100	22	14,29	11	√
UNF 5/8" x 18	150401013	9	100	22	15,88	12	√
UNF 3/4" x 16	150401014	11	110	25	19,05	14	√

RUND BAKKE UNF
BAER



Rund bakke til at lave udvendige gevind og har, afhængigt af størrelsen, tre eller flere skærekanter.

- Til materiale op til 750 N/mm²
- Til ulegeret samt lavlegeret stål

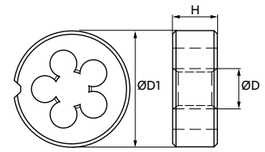

	VARENR.	ØD1 x H	
UNF 1/4" x 28	151401011	20 x 7	√
UNF 5/16" x 24	151401012	25 x 9	√
UNF 3/8" x 24	151401013	30 x 11	√
UNF 7/16" x 20	151401014	30 x 11	√
UNF 1/2" x 20	151401015	38 x 10	√
UNF 9/16" x 18	151401016	38 x 10	√
UNF 5/8" x 18	151401017	45 x 14	√
UNF 3/4" x 16	151401018	45 x 14	√
UNF 7/8" x 14	151401019	55 x 16	√
UNF 1" x 12	151401020	55 x 16	√

GEVINDSKÆRESÆT UNF

BAER / UNF 1/4"-1/2"



Gevindskæresæt UNF 1/4"-1/2" i plastbox med korte maskintappe til gennemgående huller og bundhuller i Form D.

- Til materiale op til 800 N/mm²
- Til ulegeret samt lavlegeret stål
- 15 dele

			VARENR.	
1/4" x 28	1/4" x 28	5,5		
5/16" x 24	5/16" x 24	6,9		
3/8" x 24	3/8" x 24	8,5	BES3	√
7/16" x 20	7/16" x 20	9,9		
1/2" x 20	1/2" x 20	11,5		

QUADRO BAKKE UNF

BAER



Quadrobakke, tolerance 2A, UNF.

- Til materiale op til 800 N/mm²
- Til ulegeret samt lavlegeret stål

	VARENR.	LÆNGDE x BREDDE	
UNF 1/4" x 28	152801001	38 x 38	√
UNF 5/16" x 24	152801002	38 x 38	√
UNF 3/8" x 24	152801003	38 x 38	√
UNF 7/16" x 20	152801004	38 x 38	√
UNF 1/2" x 20	152801005	38 x 38	√

GEVINDSKÆRESÆT UNF

BAER / UNF 1/4 - 1/2"



Gevindskæresæt UNF 1/4"-1/2" til både indvendige og udvendige gevind. Indeholder HSS-bakker til at skære ethvert gevind.

- Til gennemgående huller og bundhuller
- Til materiale op til 900 N/mm²
- Til ulegeret samt lavlegeret stål

SERIETAPPE 2 STK.	VARENR.	SKRUE-TRÆKKER		VINDEJERN	KLUPPE FOR Ø BAKKER	
UNF 1/4" x 28			UNF 1/4" x 28			
UNF 5/16" x 24			UNF 5/16" x 24		20 x 7	
UNF 3/8" x 24	264806004	1 stk.	UNF 3/8" x 24	No. 1	25 x 9	√
UNF 7/16" x 20			UNF 7/16" x 20	No. 2	30 x 11	
UNF 1/2" x 20			UNF 1/2" x 20		38 x 10	

GEVINDSKÆRESÆT UNF

BAER / UNF 1/4 - 3/4"



Gevindskæresæt UNF 1/4"-3/4" til både indvendige og udvendige gevind. Indeholder HSS-bakker til at skære ethvert gevind.

- Til gennemgående huller og bundhuller
- Til materiale op til 900 N/mm²
- Til ulegeret samt lavlegeret stål

SERIETAPPE 2 STK.	VARENR.	SKRUE-TRÆKKER		VINDEJERN	KLUPPE FOR Ø BAKKER	
UNF 1/4" x 28			UNF 1/4" x 28			
UNF 5/16" x 24			UNF 5/16" x 24		20 x 7	
UNF 3/8" x 24			UNF 3/8" x 24	No. 1	25 x 9	
UNF 7/16" x 20	264806104	1 stk.	UNF 7/16" x 20	No. 3	30 x 11	√
UNF 1/2" x 20			UNF 1/2" x 20		38 x 10	
UNF 5/8" x 18			UNF 5/8" x 18		45 x 14	
UNF 3/4" x 16			UNF 3/4" x 16			

GEVINDSKÆRESÆT UNF

BAER / UNF 1/4 - 1"



Gevindskæresæt UNF 1/4"-1" til både indvendige og udvendige gevind. Indeholder HSS-bakker til at skære ethvert gevind.

- Til gennemgående huller og bundhuller
- Til materiale op til 900 N/mm²
- Til ulegeret samt lavlegeret stål

SERIETAPPE 2 STK.	VARENR.	SKRUE-TRÆKKER		VINDEJERN	KLUPPE FOR Ø BAKKER	
UNF 1/4" x 28			UNF 1/4" x 28			
UNF 5/16" x 24			UNF 5/16" x 24			
UNF 3/8" x 24			UNF 3/8" x 24		20 x 7	
UNF 7/16" x 20			UNF 7/16" x 20		25 x 9	
UNF 1/2" x 20	264806304	1 stk.	UNF 1/2" x 20	No. 1	30 x 11	√
UNF 5/8" x 18			UNF 5/8" x 18	No. 4	38 x 10	
UNF 3/4" x 16			UNF 3/4" x 16		45 x 14	
UNF 7/8" x 4			UNF 7/8" x 4		55 x 16	
UNF 1" x 12			UNF 1" x 12			

SPÅNBRYDERTAP BSW

BAER



DIN 371



DIN 376

Spånbrydertap, BSW til effektiv spånfjernelse i gennemgående huller.

- Til gennemgående huller
- Til materiale op til 900 N/mm²
- Til ulegeret samt lavlegeret stål

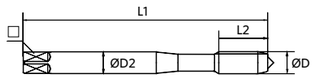

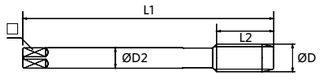

	VARENR.	□	L 1	L 2	ØD	ØD2	
DIN 371							√
BSW 1/8" x 40	210401001	2,7	56	11	3,18	3,5	√
BSW 5/32" x 32	210401002	3,4	63	13	3,97	4,5	√
BSW 3/16" x 24	210401003	4,9	70	15	4,76	6	√
BSW 1/4" x 20	210401004	5,5	80	17	6,35	7	√
BSW 5/16" x 18	210401005	6,2	90	20	7,94	8	√
BSW 3/8" x 16	210401006	7	100	22	9,53	9	√
BSW 7/16" x 14	210401007	9	100	22	11,11	11	√
BSW 1/2" x 12	210401008	9	110	25	12,7	12	√
DIN 376							
BSW 9/16" x 12	210401014	9	110	26	14,29	11	√
BSW 5/8" x 11	210401015	9	110	27	15,88	12	√
BSW 3/4" x 10	210401016	11	125	30	19,05	14	√
BSW 7/8" x 9	210401017	14,5	140	32	22,23	18	√
BSW 1" x 8	210401018	16	160	36	25,4	20	√

RUND BAKKE BSW

BAER



Rund bakke til at lave udvendige gevind og har, afhængigt af størrelsen, tre eller flere skærekanter.

- Til materiale op til 750 N/mm²
- Til ulegeret samt lavlegeret stål

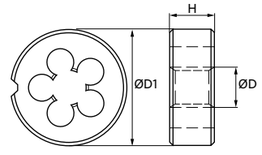

	VARENR.	ØD1 x H	
BSW 1/8" x 40	211401003	20 x 5	√
BSW 5/32" x 32	211401004	20 x 5	√
BSW 3/16" x 24	211401005	20 x 7	√
BSW 7/32" x 24	211401006	20 x 7	√
BSW 1/4" x 20	211401007	20 x 7	√
BSW 5/16" x 18	211401008	25 x 9	√
BSW 3/8" x 16	211401009	30 x 11	√
BSW 7/16" x 14	211401010	30 x 11	√
BSW 1/2" x 12	211401011	38 x 14	√
BSW 9/16" x 12	211401012	38 x 14	√
BSW 5/8" x 11	211401013	45 x 18	√
BSW 3/4" x 10	211401014	45 x 18	√
BSW 7/8" x 9	211401015	55 x 22	√
BSW 1" x 8	211401016	55 x 22	√

MASKINTAP TR

BAER



Maskintrapeztap med langt overløbsskaft.
Til alle gennemgående huller til en maksimal gevinddybde på 1 x diameter.

- Til materiale op til 700 N/mm²
- Til ulegeret samt lavlegeret stål

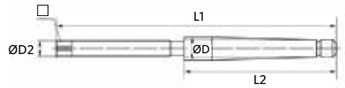

DIN 103	VARENR.	□	L 1	L 2	ØD	ØD2	
TR 10 x 2	230901001	5,5	110	63	-	7	√
TR 10 x 3	230901002	5,5	125	75	-	7	√
TR 12 x 3	230901003	6,2	165	111	-	8	√
TR 14 x 3	230901004	8	140	85	-	10	√
TR 14 x 4	230901005	8	170	112	-	10	√
TR 16 x 4	230901006	9	180	116	-	11	√
TR 18 x 4	230901007	9,,0	190	120	-	12	√
TR 20 x 4	230901008	11	200	124	-	14	√
TR 22 x 4	230901009	12	210	130	-	16	√
TR 22 x 5	230901010	12	235	155	-	16	√
TR 24 x 5	230901011	14,5	245	160	-	18	√
TR 26 x 5	230901012	16	255	165	-	20	√
TR 28 x 5	230901013	18	265	170	-	22	√
TR 30 x 6	230901014	18	290	185	-	22	√
TR 32 x 6	230901015	20	300	191	-	25	√
TR 36 x 6	230901016	22	310	200	-	28	√

MASKINTAP TR / LINKS
BAER



Maskintrapeztap LINKS med langt overløbsskaft.
Til alle gennemgående huller til en maksimal gevinddybde på 1 x diameter.
- Til materiale op til 700 N/mm²
- Til ulegeret samt lavlegeret stål

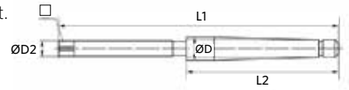

DIN 103	VARENR.	□	L 1	L 2	ØD	ØD2	
TR 10 x 2	230902001	5,5	110	63	-	7	√
TR 10 x 3	230902002	5,5	125	75	-	7	√
TR 12 x 3	230902003	6,2	165	111	-	8	√
TR 14 x 3	230902004	8	140	85	-	10	√
TR 14 x 4	230902005	8	170	112	-	10	√
TR 16 x 4	230902006	9	180	116	-	11	√
TR 18 x 4	230902007	9	190	120	-	12	√
TR 20 x 4	230902008	11	200	124	-	14	√
TR 22 x 5	230902009	12	235	130	-	16	√
TR 24 x 5	230902010	14,5	245	160	-	18	√
TR 26 x 5	230902011	16	255	165	-	20	√
TR 28 x 5	230902012	18	265	170	-	22	√
TR 30 x 6	230902013	18	290	185	-	22	√
TR 32 x 6	230902014	20	300	191	-	25	√
TR 36 x 6	230902015	22	310	200	-	28	√

ENKELT TAP NPT
BAER



Enkeltsnittap til gennemgående gevind.
Gevind kan skæres i én arbejdsgang med håndkraft eller maskine.
- Til materiale op til 900 N/mm²
- Til ulegeret samt lavlegeret stål

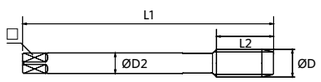

DIN 103	VARENR.	□	L 1	L 2	ØD	ØD2	
NPT 1/16" x 27	240101001	5,5	65	19	7,9	19	√
NPT 1/8" x 27	240101002	5,5	65	19	10,24	19	√
NPT 1/4" x 18	240101003	9	70	25	13,62	25	√
NPT 3/8" x 18	240101004	9	75	26	17,06	26	√
NPT 1/2" x 14	240101005	12	80	31	21,22	31	√
NPT 3/4" x 14	240101006	16	100	33	26,57	33	√
NPT 1" x 11,5	240101007	20	110	38	33,23	38	√
NPT 1,1/4" x 11,5	240101008	24	125	41	41,99	41	√
NPT 1,1/2" x 11,5	240101009	29	140	42	48,05	42	√
NPT 2" x 11,5	240101010	29	160	44	60,09	44	√

RUND BAKKE NPT
BAER



Rund bakke til at lave udvendige gevind og har, afhængigt af størrelsen, tre eller flere skærekanter.
- Til materiale op til 750 N/mm²
- Til ulegeret samt lavlegeret stål

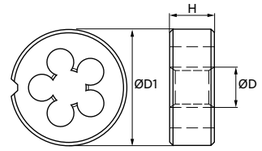

	VARENR.	ØD1 x H	
NPT 1/16" x 27	241401001	25 x 9	√
NPT 1/8" x 27	241401002	30 x 11	√
NPT 1/4" x 18	241401003	38 x 14	√
NPT 3/8" x 18	241401004	45 x 14	√
NPT 1/2" x 14	241401005	45 x 18	√
NPT 3/4" x 14	241401007	55 x 22	√
NPT 1" x 11,5	241401009	65 x 25	√
NPT 1,1/4" x 11,5	241401010	75 x 26	√
NPT 1,1/2" x 11,5	241401011	90 x 27	√
NPT 2" x 11,5	241401012	105 x 28	√







VINDEJERN
BAER



Justerbart vindejern til støbegods med hærdede bakker.
Med dobbeltkæbe til firkant-skaft.

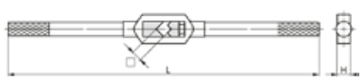

NR.	VARENR.	M	"		□	LÆNGDE	
0	491725000	M 1-8	1/16"-1/4"		2,0-5,0	130	√
1	491725010	M 1-10	1/16"-3/8"		2,0-6,3	176	√
1.1/2	491725015	M 1-12	1/16"-1/2"	G 1/8"	2,1-8,0	176	√
2	491725020	M 4-12	5/32"-1/2"	G 1/8"	3,0-9,0	280	√
3	491725030	M 5-20	7/32"-3/4"	G 1/8"-1/2"	4,9-12,0	380	√
4	491725040	M 11-27	7/16"-1"	G 1/4"-3/4"	5,5-16,0	505	√
5	491725050	M 13-32	1/2"-1.1/4"	G 1/4"-1"	7,0-20,0	700	√
6	491725060	M 18-42	3/4"-1.1/2"	G 1/2"-1.1/4"	11,0-24,0	1000	√
7	491724070	M 27-52	1.1"/8-2"	G3/4"-1.3/4"	16,0-32,0	1250	√

TOPVINDEJERN M/SKRALDE
BAER



Topvindejern med skralde til gevindskæring på svært tilgængelige steder og stilbar til højre og venstre.
Med 2 kæber til fastspænding af firkantede skafter.
Fås i lang og kort version.

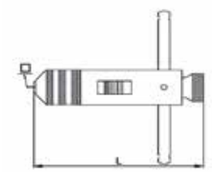

NR.	VARENR.	M	"	□	LÆNGDE	
1	491625001	M 3-10	1/8"-3/8"	2,4-5,5	85	√
2	491625002	M 5-12	7/32"-1/2"	4,5-8,0	100	√
10	491625010	M 3-10	1/8"-3/8"	2,4-5,5	250	√
20	491625020	M 5-12	7/32"-3/8"	4,5-8,0	300	√

BAKKEHOLDER
BAER



Bakkeholder til montering af lukkede og runde bakker med slids. Hærdet støbejern med 5 fastgørelsesskruer.



VARENR.	M	"	Ø X MM	LÆNGDE	
491825001	**M 1,2-2,6**	BSW 1/16"-3/32"	16 x 5	160	√
491825002	**M 3,0-4,0**	BSW 1/8"-5/32"	20 x 5	200	√
491825003	**M 4,5-6,0**	BSW 3/16"-1/4"	20 x 7	200	√
491825004	**M 7,0-9,0**	BSW 5/16"	25 x 9	224	√
491825005	**M 10-11**	BSW 3/8"-7/16"	30 x 11	280	√
491825006	**MF 12-15**	G 1/4"	38 x 10	315	√
491825007	**M 12-14**	BSW 1/2"-9/16"	38 x 14	315	√
491825008	**MF 16-20**	G 3/8"-1/2"	45 x 14	450	√
491825009	**M 16-20**	BSW 5/8"-13/16"	45 x 18	450	√
491825010	**MF 22-26**	G 5/8"-3/4"	55 x 16	560	√
491825011	**M 22-24**	BSW 7/8"-1"	55 x 22	560	√
491825012	**MF 27-36**	G 7/8"-1"	65 x 18	630	√
491825013	**M 27-36**	BSW 1.1/8"-1.3/8"	65 x 25	630	√
491824004	**MF 38-42**	G 1.1/8"-1.1/4"	75 x 20	800	√
491824005	**M 38-42**	BSW 1.1/2"-1.5/8"	75 x 30	800	√
491824006	**MF 45-52**	G 1.3/8"-1.5/8"	90 x 22	900	√
491824007	**M 45-52**	BSW 1.3/4"-BSW2"	90 x 36	900	√
491824008	**MF 54-63**	G 1.3/4"-G 2"	105 x 22	975	√



BAKKEHOLDER
BAER / QUADRO



Bakkeholder Quadro i støbegods med slæde og skaft.

VARENR.	□	LÆNGDE	
492801001	38 x 38	460	√
492801002	51 x 51	760	√

TAPFORLÆNGER
BAER



Forlænger til hånd- og maskintappe i M.
Firkantet indvendig og udvendig og udført i hærdet poleret stål.

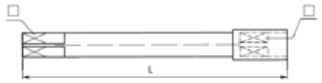

VARENR.	□	LÆNGDE	DIN 352	
491925027	2,7	80	**M3**	√
491925034	3,4	95	**M4**	√
491925049	4,9	110	**M4,5 - M8**	√
491925055	5,5	115	**M9- M10**	√
491925062	6,2	120	**M11**	√
491925070	7,0	125	**M12**	√
491925090	9,0	130	**M14- M16**	√
491925110	11,0	150	**M18**	√
491925120	12,0	155	**M20**	√
491925200	20,0	220	**M33**	√

COILS M
BAERCOIL



BaerCoil gevindcoils i rustfrit stål. AISI 304, 1.4301, x 5CrNi 18-10. Størrelse 1,0 og 1,5 D.

■ Til materiale op til 1.400 N/mm²

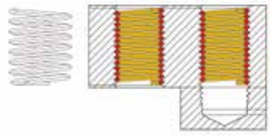

		VARENR. 1,0 D	
M 3 x 0,5	100 stk.	1-B7205-1	√
M 4 x 0,7	100 stk.	1-B7207-1	√
M 5 x 0,8	100 stk.	1-B7208-1	√
M 6 x 1,0	100 stk.	1-B7209-1	√
M 7 x 1,0	100 stk.	1-B7210-1	√
M 8 x 1,25	100 stk.	1-B7211-1	√
M 8 x 1,0	100 stk.	1-B7212-1	√
M 9 x 1,25	100 stk.	1-B7213-1	√
M 10 x 1,5	100 stk.	1-B7215-1	√
M 10 x 1,25	100 stk.	1-B7216-1	√
M 10 x 1,0	100 stk.	1-B7217-1	√
M 12 x 1,75	100 stk.	1-B7221-1	√
M 14 x 1,0	50 stk.	1-B7228-1	√
M 14 x 2,0	50 stk.	1-B7225-1	√
M 14 x 1,50	50 stk.	1-B7226-1	√
M 16 x 2,0	50 stk.	1-B7234-1	√
M 18 x 1,5	25 stk.	1-B7238-1	√
M 20 x 1,5	25 stk.	1-B7241-1	√

		VARENR. 2,0 D	
M 3 x 0,5	100 stk.	1-B7205-2	√
M 4 x 0,7	100 stk.	1-B7207-2	√
M 5 x 0,8	100 stk.	1-B7208-2	√
M 6 x 1,0	100 stk.	1-B7209-2	√
M 7 x 1,0	100 stk.	1-B7210-2	√
M 8 x 1,25	100 stk.	1-B7211-2	√
M 8 x 1,0	100 stk.	1-B7212-2	√
M 9 x 1,25	100 stk.	1-B7213-2	√
M 10 x 1,5	100 stk.	1-B7215-2	√
M 10 x 1,25	100 stk.	1-B7216-2	√
M 10 x 1,0	100 stk.	1-B7217-2	√
M 12 x 1,75	100 stk.	1-B7221-2	√
M 14 x 2,0	50 stk.	1-B7225-2	√
M 14 x 1,0	50 stk.	1-B7228-2	√
M 16 x 2,0	50 stk.	1-B7234-2	√
M20 x 2,5	25 stk.	1-B7239-2	√

		VARENR. 1,5 D	
M 3 x 0,5	100 stk.	1-B7205-15	√
M 4 x 0,7	100 stk.	1-B7207-15	√
M 5 x 0,8	100 stk.	1-B7208-15	√
M 6 x 1,0	100 stk.	1-B7209-15	√
M 7 x 1,0	100 stk.	1-B7210-15	√
M 8 x 1,25	100 stk.	1-B7211-15	√
M 8 x 1,0	100 stk.	1-B7212-15	√
M 9 x 1,25	100 stk.	1-B7213-15	√
M 10 x 1,5	100 stk.	1-B7215-15	√
M 10 x 1,25	100 stk.	1-B7216-15	√
M 10 x 1,0	100 stk.	1-B7217-15	√
M 12 x 1,75	100 stk.	1-B7221-15	√
M 14 x 1,0	50 stk.	1-B7228-15	√
M 14 x 2,0	50 stk.	1-B7225-15	√
M 14 x 1,50	50 stk.	1-B7226-15	√
M 16 x 2,0	50 stk.	1-B7234-15	√
M 18 x 1,5	25 stk.	25 stk.	√

		VARENR. 2,5 D	
M 3 x 0,5	100 stk.	1-B7205-25	√
M 4 x 0,7	100 stk.	1-B7207-25	√
M 5 x 0,8	100 stk.	1-B7208-25	√
M 6 x 1,0	100 stk.	1-B7209-25	√
M 7 x 1,0	100 stk.	1-B7210-25	√
M 8 x 1,25	100 stk.	1-B7211-25	√
M 8 x 1,0	100 stk.	1-B7212-25	√
M 9 x 1,25	100 stk.	1-B7213-25	√
M 10 x 1,5	100 stk.	1-B7215-25	√
M 10 x 1,25	100 stk.	1-B7216-25	√
M 10 x 1,0	100 stk.	1-B7217-25	√
M 12 x 1,75	100 stk.	1-B7221-25	√

STI TAP KOMBI
BAERCOIL



Gevindtap til coils. Til reparation af beskadigede gevind.

■ Til materiale op til 600 N/mm²

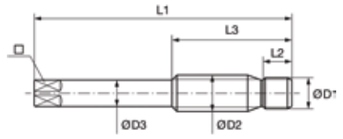

	VARENR.	□	L 1	L 2	L3	ØD1	ØD2	ØD3	
M 10 x 1,0	B3632	6,3	73	8	32	10,0	11,30	8,0	√
M 12 x 1,25	B3634	9,0	81	8	33	12,0	13,62	11,0	√
M 14 x 1,25	B3635	10,0	90	8	48	14,0	15,57	12,5	√
M 18 x 1,5	B3636	12,5	116	10	47	18,0	19,95	16,0	√

STI TAP M
BAERCOIL

Gevindtap til coils. Til reparation af beskadigede gevind.

■ Til materiale op til 800 N/mm²

	VARENR.	□	L 1	L 2	ØD	ØD2	
M 3 x 0,5	B3005	2,7	53	16,5	3,65	3,5	√
M 4 x 0,7	B3007	4	63	22	4,91	4,9	√
M 5 x 0,8	B3008	5	68	25	6,04	6,45	√
M 6 x 1,0	B3009	6	72	28	7,3	8	√
M 7 x 1,0	B3010	7,2	77	33	8,3	9,6	√
M 8 x 1,25	B3011	7,2	77	32	9,62	9,6	√
M 8 x 1,0	B3012	7,2	77	33	9,3	9,6	√
M 9 x 1,25	B3013	6,3	85	25	10,62	8	√
M 10 x 1,5	B3015	7	85	42	11,25	9,2	√
M 10 x 1,25	B3016	7	85	42	11,62	9,2	√
M 10 x 1,0	B3017	6	85	25	11,3	8,1	√
M 11 x 1,5	B3018	7,1	89	29	12,95	9	√
M 12 x 1,5	B3021	8	91	42	13,95	10,9	√
M 12 x 1,75	B3020	8	91,5	42	14,27	10,9	√
M 14 x 1,25	B3029	10	96	46	15,57	12,1	√
M 14 x 1,5	B3028	10	96	46	15,9	12,1	√
M 14 x 2,0	B3027	9	102	32	16,6	12,5	√
M 16 x 2,0	B3033	11,2	112	37	18,6	14	√
M 18 x 2,5	B3035	12,5	118	38	21,25	16	√
M 20 x 2,5	B3038	12,5	118	38	23,25	16	√

GEVINDREPARATIONSSÆT M

BAERCOIL



Til forstærkning af gevind i bløde materialer som aluminium og støbejern og til reparation af ødelagte gevind.

- Længde på indsatse er 1,5 x diameter
- Til materiale op til 1.400 N/mm²

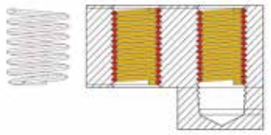

	VARENR.		M/BOR	MONTERINGS-VÆRKTØJ		1,5 D	
M 3 x 0,50	B4005	3,2	√	EBW03	BZ003	20 stk.	√
M 3,5 x 0,60	B4006	3,7	√	EBW03	BZ003	20 stk.	√
M 4 x 0,70	B4007	4,2	√	EBW04	BZ004	20 stk.	√
M 5 x 0,80	B4009	5,2	√	EBW05	BZ005	20 stk.	√
M 6 x 1,00	B4010	6,3	√	EBW06	BZ006	20 stk.	√
M 6 x 0,75	B0675	6,3	√	EBW06	BZ006	10 stk.	√
M 7 x 1,00	B4011	7,3	√	EBW07	BZ006	20 stk.	√
M 8 x 1,25	B4012	8,3	√	EBW08	BZ008	20 stk.	√
M 8 x 1,00	B4013	8,3	√	EBW08	BZ008	20 stk.	√
M 8 x 0,75	B0875	8,3	√	EBW08	BZ008	10 stk.	√
M 9 x 1,25	B4014	9,3	√	EBW08	BZ008	15 stk.	√
M 9 x 1,00	B0091	9,3	√	EBW08	BZ008	10 stk.	√
M 10 x 1,50	B4016	10,4	√	EBW10	BZ010	15 stk.	√
M 10 x 1,25	B4017	10,3	√	EBW10	BZ010	15 stk.	√
M 10 x 1,00	B4018	10,3	√	EBW10	BZ010	15 stk.	√
M 11 x 1,50	B4019	11,4	√	EBW10	BZ010	10 stk.	√
M 11 x 1,25	B1125	11,4	√	EBW10	BZ010	5 stk.	√
M 11 x 1,00	B0111	11,4	√	EBW10	BZ010	5 stk.	√
M 12 x 1,75	B4021	12,4	√	EBW12	BZ012	10 stk.	√
M 12 x 1,50	B4022	12,4	√	EBW12	BZ012	10 stk.	√
M 12 x 1,25	B4023	12,3	√	EBW12	BZ012	10 stk.	√
M 12 x 1,00	B4024	12,3	√	EBW12	BZ012	10 stk.	√
M 13 x 1,50	B1325	13,25	√	EBW12	-	5 stk.	√
M 13 x 1,25	B1315	13,25	√	EBW12	-	5 stk.	√
M 14 x 2,00	B4028	14,5	√	EBW14	-	10 stk.	√
M 14 x 1,50	B4029	14,4	√	EBW14	-	10 stk.	√
M 14 x 1,25	B4030	14,4	√	EBW14	-	10 stk.	√
M 14 x 1,00	B4031	14,4	√	EBW14	-	10 stk.	√
M 15 x 2,00	B1520	15,5	-	EBW14	-	5 stk.	√
M 15 x 1,50	B1515	15,5	-	EBW14	-	5 stk.	√
M 16 x 2,00	B4032	16,5	-	EBW14	-	10 stk.	√
M 16 x 1,50	B4033	16,5	-	EBW14	-	10 stk.	√
M 18 x 2,50	B4034	18,5	-	EBW18	-	5 stk.	√
M 18 x 2,00	B4035	18,5	-	EBW18	-	5 stk.	√
M 18 x 1,50	B4036	18,5	-	EBW18	-	5 stk.	√
M 20 x 2,50	B4037	20,5	-	EBW20	-	5 stk.	√
M 20 x 2,00	B4038	20,5	-	EBW20	-	5 stk.	√
M 20 x 1,50	B4039	20,5	-	EBW20	-	5 stk.	√

GEVINDREPARATIONSSÆT M

BAERCOIL / M 5-12



Til forstærkning af gevind i bløde materialer som aluminium og støbejern og til reparation af ødelagte gevind.

- Længde på indsatse er 1,5 og 2,5 x diameter
- Til materiale op til 1.400 N/mm²

	VARENR.		MONTERINGS-VÆRKTØJ		1,5 D	2,5 D	
M5 - M12	B5104	5 stk.	5 stk.	5 stk.	40 stk.	25 stk.	√
M5 x 0,80		5,2	EBW05	BZ005	10 stk.	5 stk.	
M6 x 1,00		6,3	EBW06	BZ006	10 stk.	5 stk.	
M8 x 1,25		8,3	EBW08	BZ008	10 stk.	5 stk.	
M10 x 1,50		10,4	EBW10	BZ010	5 stk.	5 stk.	
M12 x 1,75		12,4	EBW12	BZ012	5 stk.	5 stk.	

COILS / TÆNDRØR

BAERCOIL



BaerCoil gevindcoils til tændrør.

- DIN 8140Tolerance ISO 2 (6H).
- Til materiale op til 1.400 N/mm²

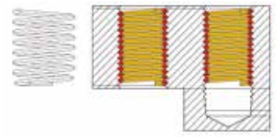

	VARENR.		
M 14 x 1,25 8,40 mm	1-B7128	50 stk.	√
M 14 x 1,25 12,40 mm	1-B7228	50 stk.	√
M 14 x 1,25 16,40 mm	1-B7328	50 stk.	√

TÆNDRØRS REPARATIONSSÆT MF

BAERCOIL



Til reparationer direkte på gevindet.
Indeholder forskellige hjælpeværktøjer, såsom gevindtap, indføringsværktøj og gevindindsatser af rustfrit stål.

- Til materiale op til 1.400 N/mm²

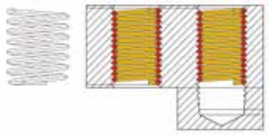

	VARENR.	MONTERINGS-VÆRKTØJ		I ALT	
M 10 x 1,0	ZKG010	EBW10	10 / 15 / 20	15 stk.	√
M 12 x 1,25	ZKG012	EBW12	12 / 18 / 24	15 stk.	√
M 14 x 1,25	ZKG014	EBW14	8,4 / 12,4 / 16,4	15 stk.	√
M 18 x 1,5	ZKG018	EBW18	12,7 / 15,9 / 16,7	15 stk.	√

BUNDKARS REPARATIONSSÆT MF

BAERCOIL



BaerCoil gevindreparationssæt til bundkar.
Til forstærkning af gevind i bløde materialer som aluminium og støbejern og til reparation af ødelagte gevind.

- Længde på indsatse er 1,5 x diameter
- Til materiale op til 1.400 N/mm²

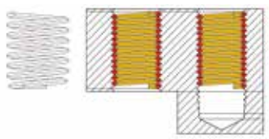

	VARENR.	MONTERINGS-VÆRKTØJ			I ALT	
M 12 x 1,5	B40223	EBW12	12,4	5 x 12 / 5 x 18	10 stk.	√
M 14 x 1,5	B40293	EBW14	14,4	5 x 14 / 5 x 21	10 stk.	√
M 16 x 1,5	B40333	EBW16	-	5 x 16 / 5 x 24	10 stk.	√

GEVINDREPARATIONSSÆT G

BAERCOIL



il forstærkning af gevind i bløde materialer som aluminium og støbejern og til reparation af ødelagte gevind.

- Længde på indsatse er 2,0 x diameter
- Til materiale op til 1.400 N/mm²

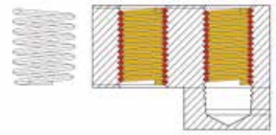

	VARENR.		M/BOR	MONTERINGS-VÆRKTØJ		2,0 D	
G 1/8" x 28	B4190	9,9	√	EBW10	BZ010	5 stk.	√
G 1/4" x 19	B4191	13,5	√	EBW12	BZ012	5 stk.	√
G 3/8" x 19	B4192	17,0	√	EBW14	-	5 stk.	√
G 1/2" x 14	B4193	21,5	-	EBW22	-	5 stk.	√
G 5/8" x 14	B4194	23,5	-	EBW24	-	5 stk.	√
G 3/4" x 14	B4195	27,0	-	EBW26	-	5 stk.	√
G 7/8" x 14	B4196	30,5	-	EBW30	-	5 stk.	√
G 1" x 11	B4197	33,5	-	EBW36	-	5 stk.	√

GEVINDREPARATIONSSÆT UNC

BAERCOIL



Til forstærkning af gevind i bløde materialer som aluminium og støbejern og til reparation af ødelagte gevind.

- Længde på indsatse er 1,5 x diameter
- Til materiale op til 1.400 N/mm²

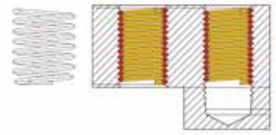

	VARENR.		M/BOR	MONTERINGS-VÆRKTØJ		1,5 D	
UNC 4" x 40	B4101	3	√	EBW03	BZ003	20 stk.	√
UNC 5" x 40	B4106	3,4	√	EBW03	BZ003	20 stk.	√
UNC 6v x 32	B4102	3,7	√	EBW03	BZ003	20 stk.	√
UNC 8" x 32	B4103	4,5	√	EBW04	BZ004	20 stk.	√
UNC 10" x 24	B4104	5,2	√	EBW04	BZ004	20 stk.	√
UNC 12" x 24	B4105	5,8	√	EBW05	BZ005	10 stk.	√
UNC 1/4v x 20	B4107	6,7	√	EBW06	BZ006	20 stk.	√
UNC 5/16" x 18	B4108	8,3	√	EBW07	BZ006	20 stk.	√
UNC 3/8" x 16	B4109	9,9	√	EBW08	BZ008	15 stk.	√
UNC 7/16" x 14	B4110	11,6	√	EBW10	BZ010	10 stk.	√
UNC 1/2" x 13	B4111	13	√	EBW12	BZ012	10 stk.	√
UNC 9/16" x 12	B4112	14,75	-	EBW14	-	10 stk.	√
UNC 5/8" x 11	B4113	16,5	-	EBW14	-	10 stk.	√
UNC 3/4" x 10	B4114	19,75	-	EBW18	-	5 stk.	√
UNC 7/8" x 9	B4115	23	-	EBW22	-	5 stk.	√
UNC 1" x 8	B4116	26	-	EBW24	-	5 stk.	√

GEVINDREPARATIONSSÆT UNC 1/4-1/2"

BAERCOIL / UNC 1/4"-1/2"



Til forstærkning af gevind i bløde materialer som aluminium og støbejern og til reparation af ødelagte gevind.

- Længde på indsatse er 1,5 x diameter
- Til materiale op til 1.400 N/mm²

	VARENR.		MONTERINGS-VÆRKTØJ		1,5 D	
UNC 1/4"- 1/2"	B5120	5 stk.	5 stk.	5 stk.	95 stk.	√
UNC 1/4" x 2		6,7	EBW06	BZ006	25 stk.	
UNC 5/16" x 24		8,3	EBW07	BZ008	25 stk.	
UNC 3/8" x 24		9,9	EBW08	BZ008	25 stk.	
UNC 7/16" x 20		11,6	EBW10	BZ010	10 stk.	
UNC 1/2" x 20		13	EBW12	BZ012	10 stk.	

GEVINDREPARATIONSSÆT UNF

BAERCOIL



Til forstærkning af gevind i bløde materialer som aluminium og støbejern og til reparation af ødelagte gevind.

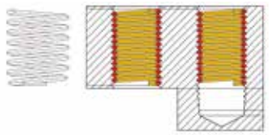

- Længde på indsatse er 1,5 x diameter
- Til materiale op til 1.400 N/mm²

	VARENR.		M/BOR	MONTERINGS-VÆRKTØJ		1,5 D	
UNF 10" x 32	B4123	5,1	√	EBW05	BZ005	20 stk.	√
UNF 1/4" x 28	B4125	6,6	√	EBW06	BZ006	20 stk.	√
UNF 5/16" x 24	B4126	8,2	√	EBW07	BZ006	20 stk.	√
UNF 3/8" x 24	B4127	9,8	√	EBW08	BZ008	15 stk.	√
UNF 7/16" x 20	B4128	11,5	√	EBW10	BZ010	10 stk.	√
UNF 1/2" x 20	B4129	13	√	EBW12	BZ012	10 stk.	√
UNF 9/16" x 18	B4130	14,5	-	EBW14	-	10 stk.	√
UNF 5/8" x 18	B4131	16,25	-	EBW14	-	10 stk.	√
UNF 3/4" x 16	B4132	19,5	-	EBW20	-	5 stk.	√
UNF 7/8" x 14	B4133	22,5	-	EBW22	-	5 stk.	√
UNF 1" x 12	B4134	26	-	EBW24	-	5 stk.	√

GEVINDREPARATIONSSÆT UNF 1/4-1/2"

BAERCOIL / UNF 1/4"-1/2"



Til forstærkning af gevind i bløde materialer som aluminium og støbejern og til reparation af ødelagte gevind.

- Længde på indsatse er 1,5 x diameter
- Til materiale op til 1.400 N/mm²

	VARENR.		MONTERINGS-VÆRKTØJ		1,5 D	
UNF 1/4"- 1/2"	B5121	5 stk.	5 stk.	5 stk.	95 stk.	√
UNF 1/4" x 28		6,6	EBW06	BZ006	25 stk.	
UNF 5/16" x 24		8,3	EBW07	BZ008	25 stk.	
UNF 3/8" x 24		9,9	EBW08	BZ008	25 stk.	
UNF 7/16" x 20		11,5	EBW10	BZ010	10 stk.	
UNF 1/2" x 20		13	EBW12	BZ012	10 stk.	

GEVINDBØSNINGSSÆT M

BAERFIX ECO



Monteringsværktøj med 1/4 "sekskantet skaft (bitholder).
Adapter - 1/4 "sekskantet med 10 mm langt skaft.
BaerFi x ® Selvskærende gevindbøsninger.

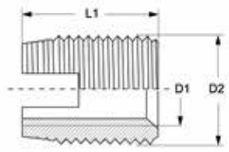

- Case-hærdet stål, galvaniseret og gulkromatiseret
- Til materiale op til 450 N/mm²

	VARENR.		MONTERINGS-VÆRKTØJ			
M 3 x 0,5	F003	4,70	KEBW03	1/4"	5 stk.	√
M 4 x 0,7	F004	6,10	KEBW04	1/4"	5 stk.	√
M 5 x 0,8	F005	7,50	KEBW05	1/4"	5 stk.	√
M 6 x 1,0	F006	9,30	KEBW06	1/4"	5 stk.	√
M 8 x 1,25	F008	11,40	KEBW08	1/4"	5 stk.	√
M 10 x 1,5	F010	13,25	KEBW10	1/4"	5 stk.	√
M 12 x 1,5	F0125	15,25	KEBW1215	1/4"	5 stk.	√
M 12 x 1,75	F012	15,25	KEBW12	1/4"	5 stk.	√
M 14 x 1,5	F0145	17,00	BEBW1415	-	5 stk.	√
M 14 x 2,0	F014	17,00	BEBW1420	-	5 stk.	√
M 16 x 2,0	F016	19,00	EBS16	-	5 stk.	√
M 18 x 2,5	F018	21,00	EBS18	-	5 stk.	√
M 20 x 2,5	F020	25,00	EBS20	-	5 stk.	√

GEVINDBØSNINGSSÆT M
BAERFIX ECO / M 3-12



Metrisk ISO gevind. Bor HSS.
Monteringsværktøj med 1/4" sekskantet skaft (bitholder).
Adapter - 1/4 "sekskantet med 10 mm langt skaft.
BaerFi x ® selvskærende gevindbøsninger.

- Case-hærdet stål, galvaniseret og gulkromatiseret i overensstemmelse med RoHS-direktivet
- Til materiale op til 450 N/mm²

	VARENR.		MONTERINGS-VÆRKTØJ			
M 3 - 12	F312	7 stk.	7 stk.	1 stk.	35 stk.	√
M 3 x 0,5		4,70 mm	KEBW03	1/4"	5 stk.	
M 4 x 0,7		6,10 mm	KEBW04	1/4"	5 stk.	
M 5 x 0,8		7,50 mm	KEBW05	1/4"	5 stk.	
M 6 x 1,0		9,30 mm	KEBW06	1/4"	5 stk.	
M 8 x 1,25		11,40 mm	KEBW08	1/4"	5 stk.	
M 10 x 1,5		13,25 mm	KEBW10	1/4"	5 stk.	
M 12 x 1,75		15,25 mm	KEBW12	1/4"	5 stk.	

GEVINDBØSNINGSSÆT M
BAERFIX ECO / M 5-12



Løse selvskærende gevindbøsninger. Metrisk ISO gevind. Bor HSS.
Monteringsværktøj med 1/4" sekskantet skaft (bitsholder).
Adapter - 1/4 "sekskantet med 10 mm langt skaft.
BaerFi x ® selvskærende gevindbøsninger.

- Case-hærdet stål, galvaniseret og gulkromatiseret i overensstemmelse med RoHS-direktivet
- Til materiale op til 450 N/mm²

	VARENR.		MONTERINGS-VÆRKTØJ			
M 5 - 12	F512	5 stk.	5 stk.	1 stk.	25 stk.	√
M 5 x 0,8		7,50 mm	KEBW05	1/4"	5 stk.	
M 6 x 1,0		9,30 mm	KEBW06	1/4"	5 stk.	
M 8 x 1,25		11,40 mm	KEBW08	1/4"	5 stk.	
M 10 x 1,5		13,25 mm	KEBW10	1/4"	5 stk.	
M 12 x 1,75		15,25 mm	KEBW12	1/4"	5 stk.	

GEVINDBØSNING M
BAERFIX



Gevindbøsning med indvendigt og udvendigt gevind.
Gevindindsatsen er udstyret med en skærerille, som gør den egnet til de fleste anvendelser.

Hærdet stål, galvaniseret og gulkromatiseret i overensstemmelse med RoHS-direktivet.

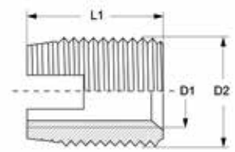

D1	D2	L1	VARENR.		
M 3 x 0,5	M 5 x 0,5	6 mm	FE03	10 stk.	√
M 3 x 0,5	M 5 x 0,5	6 mm	1-FE03	100 stk.	√
M 4 x 0,7	M 6,5 x 0,75	8 mm	FE04	10 stk.	√
M 4 x 0,7	M 6,5 x 0,75	8 mm	1-FE04	100 stk.	√
M 5 x 0,8	M 8 x 1,0	10 mm	FE05	10 stk.	√
M 5 x 0,8	M 8 x 1,0	10 mm	1-FE05	100 stk.	√
M 6 x 1,0	M 9 x 1,0	12 mm	FE069	10 stk.	√
M 6 x 1,0	M 9 x 1,0	12 mm	1-FE069	100 stk.	√
M 6 x 1,0	M 10 x 1,5	14 mm	FE06	10 stk.	√
M 6 x 1,0	M 10 x 1,5	14 mm	1-FE06	100 stk.	√
M 8 x 1,25	M 12 x 1,5	15 mm	FE08	10 stk.	√
M 8 x 1,25	M 12 x 1,5	15 mm	1-FE08	100 stk.	√
M 10 x 1,5	M 14 x 1,5	18 mm	FE10	5 stk.	√
M 10 x 1,5	M 14 x 1,5	18 mm	1-FE10	100 stk.	√
M 12 x 1,75	M 16 x 1,5	22 mm	FE12	5 stk.	√
M 12 x 1,75	M 16 x 1,5	22 mm	1-FE12	100 stk.	√
M 14 x 2,0	M 18 x 1,5	24 mm	FE14	5 stk.	√
M 14 x 2,0	M 18 x 1,5	24 mm	1-FE14	50 stk.	√
M 16 x 2,0	M 20 x 1,5	22 mm	FE16	5 stk.	√
M 16 x 2,0	M 20 x 1,5	22 mm	1-FE16	50 stk.	√
M 20 x 2,5	M 26 x 1,5	27 mm	FE20	5 stk.	√
M 20 x 2,5	M 26 x 1,5	27 mm	1-FE20	50 stk.	√
M 24 x 3,0	M 30 x 1,5	30 mm	FE24	5 stk.	√
M 24 x 3,0	M 30 x 1,5	30 mm	1-FE24	50 stk.	√

TÆNDRØRSGEVINDSÆT MF
BAERFIX



Spiralbor HSS med reduceret skaft (13 mm).
Monteringsværktøj med sekskantet skaft.
Selvskærende gevindindsats i 2 forskellige længder.

- Hærdet stål, galvaniseret
- Til materiale op til 450 N/mm²

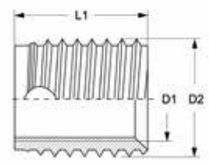

	VARENR.		MONTERINGS-VÆRKTØJ		I ALT	
M 10 x 1,0	F1010	12,4	ZEBW10	8 / 13	4 stk.	√
M 12 x 1,25	F12125	14,4	ZEBW12	10 / 14	4 stk.	√
M 14 x 1,25	F14125	17	ZEBW14	9 / 15	4 stk.	√

TÆNDRØRSGEVIND MF

BAERFIX



Selvskærende gevindindsats, der erstatter defekt tændrørsgevind.

- Hærdet stål, galvaniseret

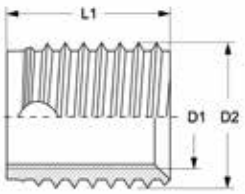

D1	D2	L1	BOR	VARENR.		
M 12 x 1,25	M 14,95 x 1,25	10 mm	14,5	FE121210	5 stk.	√
M 12 x 1,25	M 14,95 x 1,25	14 mm	14,5	FE121214	5 stk.	√
M 14 x 1,25	M 17,7 x 1,25	9 mm	17	FE141259	5 stk.	√
M 14 x 1,25	M 17,7 x 1,25	15 mm	17	FE141251	5 stk.	√

GEVINDFIL

BOHRCRAFT

M 60° WW 55° UNC 60° UNF 60°



Gevindfil:
Metrisk: M 5 - M 27
Whitworth: W 3/16" - W 3/4"

Til reparation af beskadigede indvendige og udvendige gevind.

	STIGNING		VARENR.	
Metrisk (M)	0,80/1,00/1,25/1,50/1,75/2,00/2,50/3,00	1 stk.	45010300001	√
Whitworth (WW)	10/11/12/14/16/18/20/24	1 stk.	45010300002	√
UNC/UNF	11/12/13/14/16/18/20/24	1 stk.	45010300003	√

GEVINDREPARATIONSVÆRKTØJ

SILBERTOOL



	VARENR.	DELE	
R36 M 10-36 sæt	430	Gevindreparations værktøj 4 x 3 stk. M gevind rulle med stigning 1,0 / 1,5 / 2,0 / 3,0	√
R60 M 10-60	460	Gevindreparations værktøj 3 x 3 stk. M gevind rulle med stigning 1,5 / 2,0 / 2,5	√